

かみかみ

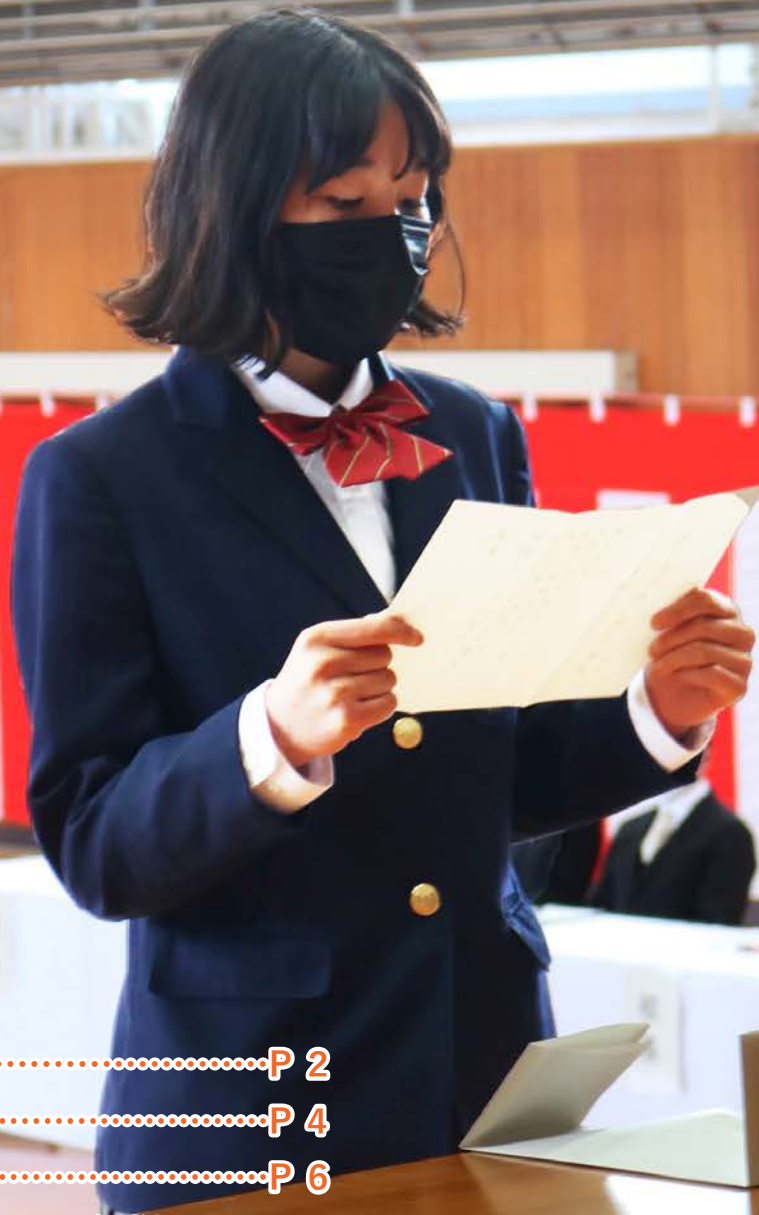

●今月の内容●

- 上川町の機構図.....P 2
- 新教職員紹介.....P 4
- 新町職員紹介.....P 6
- スキー女子ジャンプ今シーズン終了.....P11
- 町民の広場.....P15
- 診察室より.....P16
- ホットピックス.....P18
- など

上川高校入学式
4月8日(木)

町の機構図

4月1日付の人事異動をお知らせいたします。
※色のついた太字は異動した職員を表しています。

町長 佐藤芳治
副町長 谷博文

企画総務課

課長 西木光英
補佐 片岡 仁

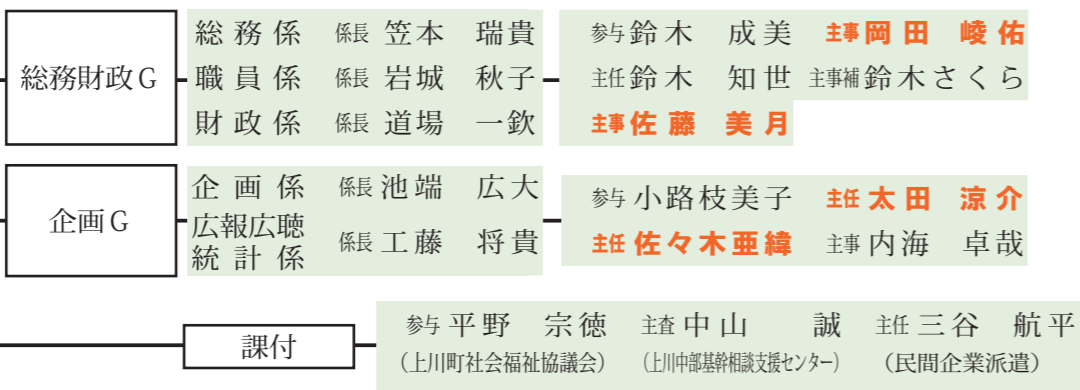

情報防災室

室長 久保一敏



税務住民課

課長 館山孝佳 (兼火葬場管理者)

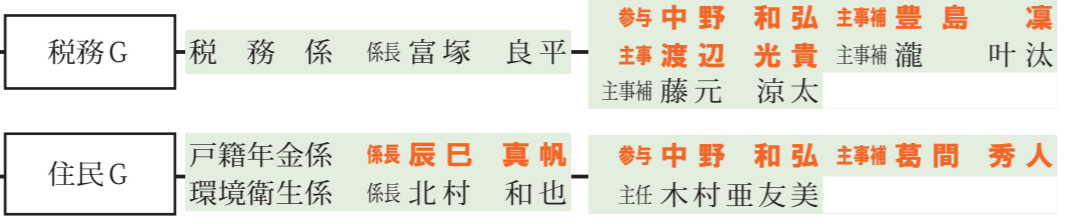

保健福祉課

課長 谷脇良満 (兼福祉会館管理者) (兼社会福祉センター管理者) (兼保健福祉センター所長)
補佐 金野 哲也
補佐 久保小百合

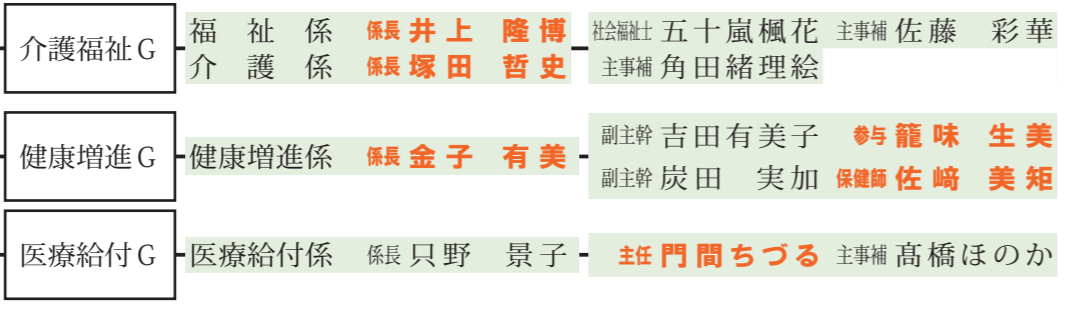

中央保育所

所長 佐々木俊英

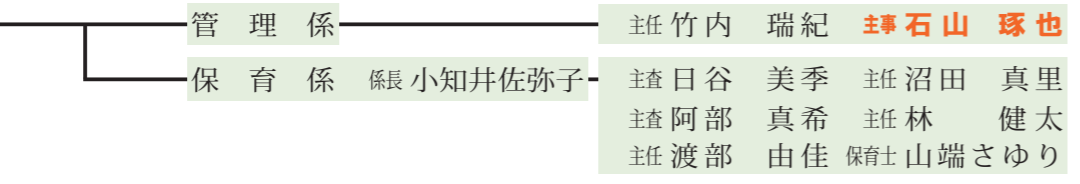

産業経済課

課長 高野 尚
補佐 角田英則
補佐 吉田 進

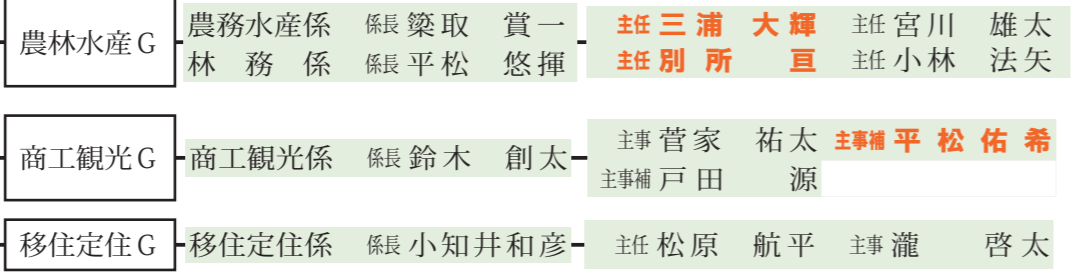

建設水道課

課長 山栗浩胤
補佐 蒲澤 隆
補佐 生駒義徳

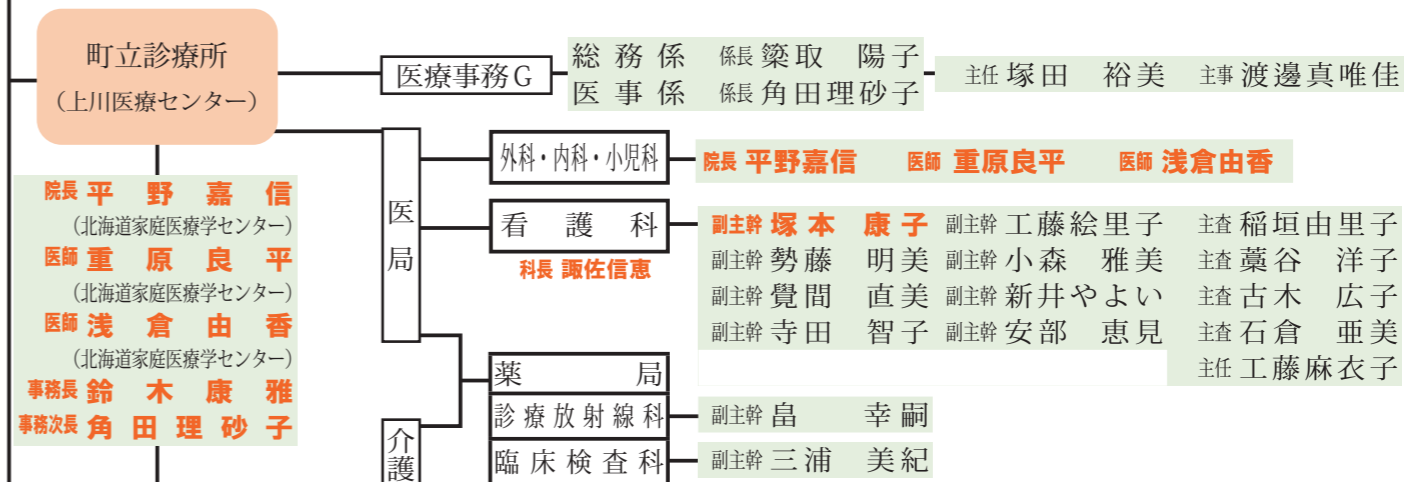

町立介護 老人保健施設 (つつじ苑)

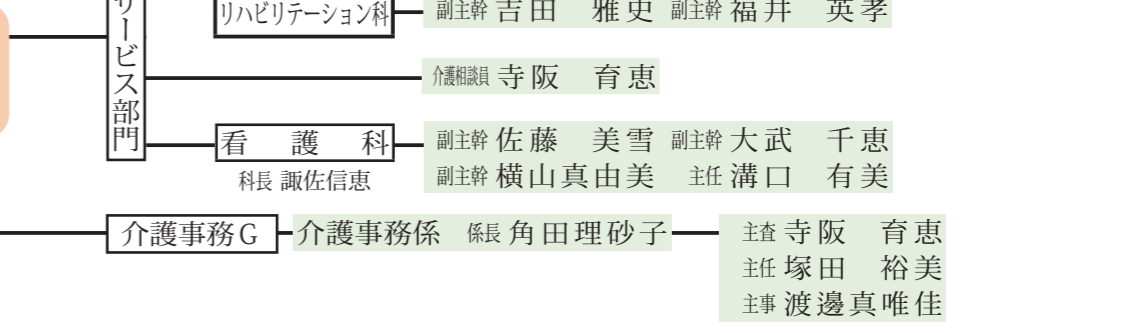

会計管理者 出納室

室長 瀧上 主美



議会 議会事務局

事務局長 金子 嘉文

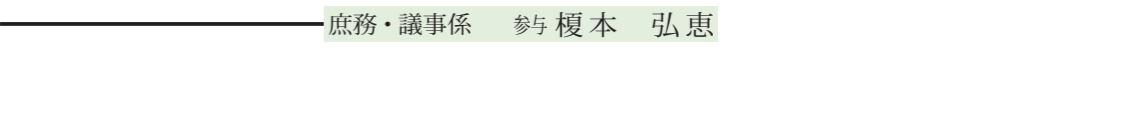

農業委員会 農業委員会事務局

事務局長 本田 政敏

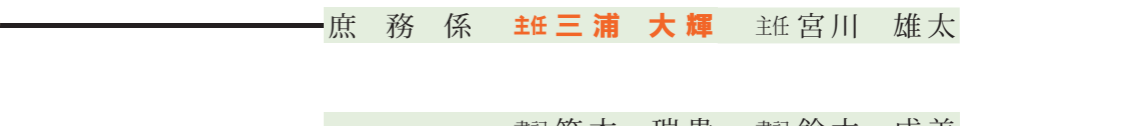

選挙管理委員会 選挙管理委員会事務局

事務局長 西木光英 次長 片岡 仁



教育委員会

教育長 中野 俊和

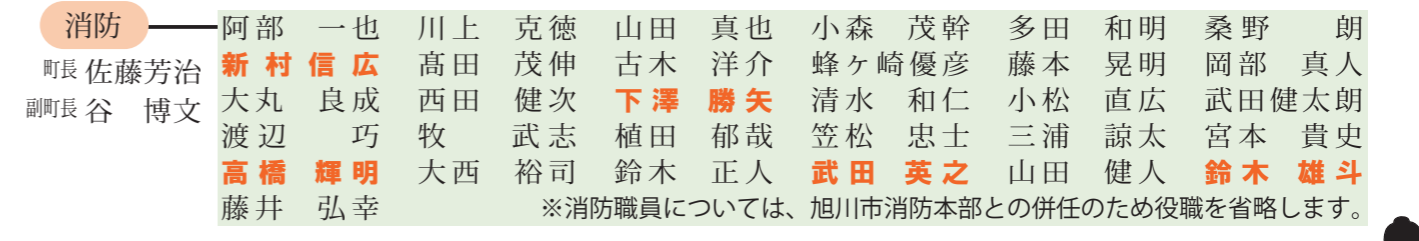
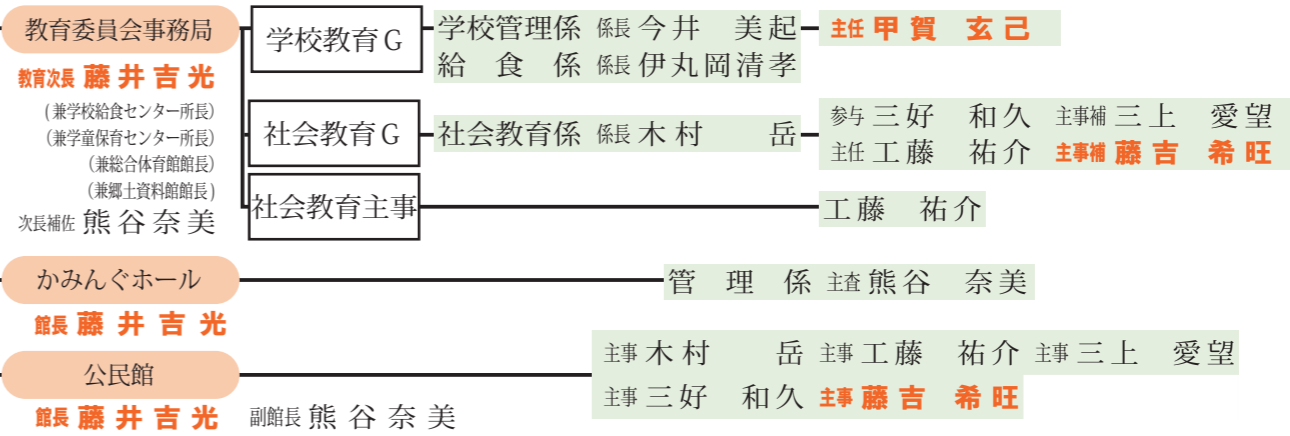

派遣職員



新教職員を ご紹介します



道教育委員会の人事異動で、この4月に町内の小・中・高等学校に新たに10人の先生方が着任しました。意欲あふれる新しい顔ぶれをご紹介します。

紹介する内容は、

- ①担当教科など
- ②趣味
- ③抱負
- ④前任校 の順です。

上川高等学校



ほりお あきくさ
堀尾 秋功砂 校長

- ①校長
- ②文房具収集
- ③微力ではありますが、上川の大自然のように大きな心で学校経営に努めます。どうぞよろしくお願ひします。
- ④恵庭北高等学校（教頭）

上川中学校



かるべ きょうこ
軽部 恭子 校長

- ①校長
- ②旅行、茶道
- ③保護者・地域の方と連携し、上川町の子どものために全力で取り組みます。よろしくお願ひいたします。
- ④旭川市立日章小学校



しまもと さとみ
島本 さとみ 教諭

- ①美術
- ②キャンプ、陶芸
- ③6年ぶりに上川町へ戻ってきました。生徒たちとともに成長できるよう頑張ります！
- ④土別市立土別中学校

上川小学校



やまかわ みき
山川 美紀 教諭

- ①5年生担任
- ②野外活動
- ③8年ぶりの小学校勤務、19年ぶりの上川町勤務となります。初心に帰って邁進します。見覚えのある方、名前を教えてくださいただけると助かります。
- ④下川町立下川中学校



はやし とみこ
林 富子 教諭

- ①1年生担任
- ②バレーボール、バスケットボールなど体を動かすこと
- ③かわいい1年生といっしょにたくさん勉強してたくさん遊びます。よろしくお願ひします。
- ④旭川市立春光小学校



たかはし あすか
高橋 あすか 教諭

- ①たんぼぼ学級
- ②旅行、テニス
- ③昨年度の4～7月までお世話になりました。また戻ってこることができ、うれしく思います。上川町の冬が楽しみです。
- ④富良野市立扇山小学校



わかばやし たくみ
若林 拓己 事務長

- ①事務長
- ②読書、映画・音楽鑑賞、ウォーキング
- ③学校や地域の活性化に少しでもお役に立てればと思います。
- ④恵庭南高等学校



ほしや あきひこ
星谷 昭彦 教諭

- ①英語
- ②ドライブ、地理・歴史等に関するTV番組を見ること
- ③早く慣れて微力ながら頑張っていきたいと思います。どうぞよろしくお願ひします。
- ④旭川永嶺高等学校



さとう みつのり
佐藤 光則 教諭

- ①数学
- ②バレーボール
- ③新しい環境にはやく慣れて、「あせらず、あわてず、あきらめず」に一日一日を過していきたいと思います。よろしくお願ひします。
- ④旭川北高等学校



いとう としあき
伊藤 俊昭 教諭

- ①国語
- ②囲碁
- ③上川高校生の成長を支えるため、全力をつくします。よろしくお願ひいたします。
- ④旭川西高等学校



教育委員会社会教育グループ
ふじよし ねお
藤吉 希旺
 初めまして。私は土別市出身で、4月から上川町教育委員会で勤務させていただくことになりました。町民の皆さまを支えていけるように全力で頑張っていきたいと思ひます。
 皆さま、よろしくお祈ひします！



役場



企画総務課総務財政グループ
おかだ りょうすけ
岡田 峻佑
 はじめまして。旭川市出身の岡田です。このたび、上川町役場の総務財政グループに配属となりました。少しでも町民の皆さまのお力になれるよう、精一杯頑張りますのでよろしくお祈ひします。



建設水道課技術グループ
たなか みゆ
田中 未夢
 はじめまして。私は、旭川市出身です。4月から上川町役場で勤務させていただくことになりました。
 皆さまに信頼していただけるよう、一生懸命に頑張ります。
 よろしくお祈ひします。



保健福祉課健康増進グループ
ささき みく
佐崎 美矩
 はじめまして。4月から保健師として上川町で働くことになりました。出身は札幌市で旭川の大学を卒業しました。まだまだ未熟者ですが、町民の皆さまのお役に立てるよう頑張ります。
 よろしくお祈ひします。



医療センター



院長 平野 嘉信 先生
ひらの よしのぶ
 安藤前院長のあとを引き継いで、院長として2年ぶりに上川医療センターに復帰して参りました。早いもので、医師となって17年が経ち、年齢も48歳になりました。院長としては新米で不慣れで行き届かないところもあるかもしれませんが、これまで家庭医として17年間培ってきたものを残りの医師人生全てをかけて、上川町の皆様のために少しでもお役に立てるよう頑張る参る所存でおります。何卒宜しくお祈ひ申し上げます。



医師 浅倉 由香 先生
あさくら ゆか
 初めまして。福島県出身で、福島に26年住んでいましたが家庭医療学を学びに北海道へ参りました。上川の皆さまの健康を守るよう、1回1回コミュニケーションを大切に診療していきたく思ひます。



医師 重原 良平 先生
しげはら りょうへい
 初めまして、出身は大阪府吹田市で万博があったところです。大学は兵庫県西宮市で甲子園があるところでした。大自然が身近に感じられる上川町で仕事ができることをうれしく思っています。少しでも上川町の皆さまのお役に立てるよう頑張るつもりです。よろしくお祈ひいたします。



町の新しい顔を
 紹介します！！
 (役場・医療センター)

お知らせ



上川町における認知機能検査の実施について

日時 5月20日(木)
場所 かみんぐホール1階
フレンドシップホール

対象者
・上川町、愛別町の居住者
・「認知機能検査および高齢者講習のお知らせ」のハガキが届いている方
・更新時の年齢が75歳以上の方

持ち物
運転免許証、認知機能検査の案内状、印鑑、収入証紙(750円分)

事前申し込み先
ご希望の方は、かみかわ交番(☎211068)または旭川東警察署交通第一課(☎016613410110)内線411)までご連絡をお願いします。
締切日 5月14日(金)

層雲峡地区において移動図書館について

層雲峡地区において移動図書館を実施いたしますので、ぜひご利用ください。

インターネットで図書を検索ができますので、ご希望の本を事前にご連絡いただくと移動日に持参する

ことも可能です。ご連絡お待ちしております。

日程 5月21日・6月18日・7月16日・8月20日・9月17日・10月15日・11月19日(計7回すべて第3金曜日)

時間 午前10時15分~11時00分

場所 層雲峡観光総合コミュニティセンター(黒岳の湯)ロビー

詳しいことは、公民館(☎212371)へ。

令和3年度調理師試験を実施

調理師法第3条の2第1項の規定により、令和3年度調理師試験を次のとおり実施します。

- ①試験日 8月25日(水)午後1時30分から午後4時まで
- ②受付期間 5月10日(月)から5月21日(金)まで
- ③試験地 旭川市
- ④受験料 6900円
- ⑤お問い合わせ先 保健環境部保健行政室 企画総務課企画係上川保健所(☎016614615988)

募集

パークゴルフ初心者講習会の開催案内
町パークゴルフ愛好会で

は、パークゴルフの普及振興のため初心者講習会を開催します。初めてクラブを握る人、ルールを理解したい人、運動不足の解消にとぜひご参加ください。道具のない人は、総合体育館で貸出していますので、運動のできる服装と、運動靴でご集合ください。

日時 5月10日(月)・5月17日(月)・5月24日(月)

時間 午前9時00分~午前11時00分

場所 栄町パークゴルフ場
詳しいことは、事務局高橋(☎0901152714078)まで。

自衛官募集

自衛隊旭川地方協力本部では、次のとおり各種自衛官等を募集しています。
『一般曹候補生』
【資格】日本国籍を有し、採用予定月の1日現在18歳以上33歳未満の男女

- 【試験期日】 5月21日(金)・22日(土)・23日(日) いずれか1日の予定ですが、変更になる場合があります。
- 【試験会場】 陸上自衛隊旭川駐屯地(旭川市春光町)
- 詳しいことは、自衛隊旭川

川地方協力本部北地区隊(☎016615415617)または役場総務財政G(☎211211)まで。

税制

自動車税種別割を忘れずに納めましょう

自動車税種別割の納期限は、5月31日(月)です。

納税通知書については納税通知書がお手元に届かない場合は、札幌道税事務所自動車税課(☎0117461190)までご連絡ください。(自動音声でご案内します。)

納める場所 道内の金融機関・郵便局、総合振興局・道税事務所の窓口のほか、コンビニエンスストアやインターネットを利用したクレジット納税ができます。
■自動車税種別割スマイル納税キャンペーン実施中!
北海道の自動車税種別割を納期限(5月31日)までに納税すると、応援店でサービスを受けることができます。詳しくは道税ホームページをご覧ください。「北海道スマイル納税」で検索。
■お問い合わせ先 上川総合振興局納税課(☎

016614615100)

令和2年度の町税は5月31日まで

令和2年度分の町税は、本年5月末日をもって納めることができなくなります。納め忘れのある方は期日までに納めいただきますようお願いいたします。

お気軽に納税相談を

今月は本年度固定資産税・軽自動車税の納税通知書が届きます。固定資産税第1期・軽自動車税は納期限が5月31日(月)となっておりますので、忘れずに納めましょう。

期別ごとの納付額が高額で納付が困難な場合は、分割で納付することも可能です。お気軽に納税相談にお越しください。
詳しいことは、役場税務住民課税務G(納税担当) ☎214052へ。

年金

国民年金保険料学生特例制度のご案内

国民年金は、20歳以上であれば学生も加入しなければなりません。しかし、学生の方は一般的に所得が少

福祉



生活・仕事相談会を開催します

生活や仕事のことでお困りの方を対象に「生活・仕事相談会」を開催いたします。「生活に困っているの」で相談のつてほしい「働きたけれど就職先が見つからない」など、生活や仕事に関わることであれば、なんでもご相談ください。

参加を希望される方は、開催日前日までに電話、メール、ファックスでお申し込みください。相談は無料です。

- ◆開催日 5月27日(木) 10時~12時
- ◆開催場所 ふれあいセンター
- ◆申し込み先・お問い合わせ先 かみかわ生活あんしんセンター

旭川市豊岡1条2丁目16番(☎016613818800、FAX016613310021、メール anshin@kamikawa19.hokkaido.jp)

経済センサス活動調査

総務省・経済産業省からのお誘いです

○令和3年経済センサス-活動調査を実施します。
○本年6月1日時点における日本経済の「今」を知るため、**全国すべての事業所・企業を対象**に行う国の重要な調査です。
○調査員の訪問または郵送により調査票が配布され、事業内容や従業員数、売上(収入)金額や費用などの経理項目についてご回答いただけます。
○調査結果は、国・地方公共団体における行政施策の立案や、民間企業における経営計画の策定など、社会経済の発展を支える基礎資料として幅広く活用されます。

○「統計法」に基づき義務がありますので、調査票が届きましたらご回答をお願いいたします。



ぜひインターネットでご回答ください!



新型コロナウイルス感染防止のため、調査書類の配布や受け取りをできる限り皆様と調査員が対面しない非接触の方法で行うようにしています。

ご回答はできる限りインターネットでお願いします。(郵送も可能です)
※ 回答は6月8日(火)までお願いします。



調査票のお届け方法は事業所の形態により異なります。

- | | |
|--|--------------------|
| 1 単独事業所(純粋持株会社及び資本金1億円以上等を除く)、新設された事業所など | 調査員が訪問して調査票をお渡します。 |
| 2 支所などがある企業、単独事業所(純粋持株会社及び資本金1億円以上等)など | 国が本社などにまとめて郵送します。 |



<https://www.e-census2021.go.jp/> 経済センサス2021 検索

「森の輪プロジェクト」 森から届けられる贈り物



芸術家 紺野竜太さん

「森の輪プロジェクト」は自治体や団体と協力し、その地域で生まれた赤ちゃんに、その地域で生まれ育った木を使用した「森の輪」を贈る事業で、「森の輪」を通して木のぬくもりを感じ、木の良さを体験できます。

このプロジェクトは十勝地域で産学官民協働のチームから生まれました。森林・林業の再生を目指す上川町も2020年度からこの事業に参加しています。

「森の輪」を制作するにあたり、当時越路在住の芸術家紺野竜太さんに協力を依頼しました。

紺野さんは、カナダに留学中、カナダ先住民のお面制作を学び現在も活動が続けていますが、その紺野さんが4月にカナダに移住するということを聞き、3月24日にインタ

ビューを行いました。

紺野さんは、全道各地で行われているこの事業を通して、子どもたちが木に触れることで将来、環境のことを意識できる大人になってほしいと想い「森の輪プロジェクト」に参加しました。

Q 森の輪プロジェクトに参加しようと思ったきっかけは？

(紺野さん) きっかけは役場の方からお話をいただいたことです。以前からハンノキで息子にスプーンやおしゃぶりを作っていて、ハンノキで何かできないかと思っていたので、ちょうど相談内容と僕の思いが合致したからです。

ハンノキは子どもがぐっと噛んだら歯形がつくくらい柔らかいので掘りやすくてとても加工しやすいです。それに、鉄分も多く含んでいるので子どものおしゃぶりなどにも良いですよ。

Q カナダに行くということでしたがどのくらいの期間行かれますか？

(紺野さん) カナダに行ったらもうそこで永住します。カナダでは、制作活動をしながら住宅メーカーに就職して働きます。その住宅メーカーは木組みの家を専門で取り扱っています。

制作活動では、基本的に身の回りで手に入る木で作品を作るスタイルなので木の出会いなどがあっても面白いです。

Q 最後に上川町にメッセージをお願いします。

(紺野さん) 上川町はすごい自然に恵まれている場所なので、その中で子どもたちが育っていけば、環境のことを意識できる大人になれると思うので、子どものうちから自然にたくさん触れてほしいと思います。

紺野さんが制作した「森の輪」は今後、町内で誕生する赤ちゃんたちに贈られ、また、配布を行った方々を中心にお手入れや、森を知るようなワークショップを企画していきます。詳しくは、左記QRコードまたは役場産業経済課農林水産G(☎2-4057)まで。



紺野さん作
森の輪



森の輪プロジェクト
QRコード

FISワールドカップ 女子スキージャンプ 2020〜2021年シーズン終了



北海道新聞社提供

女子スキージャンプの高梨沙羅選手(クラレ)と勢藤優花選手(北海道ハイテクAC)。上川町出身の両選手が、今シーズンも世界を舞台に躍動されました。

来年はいよいよ冬季オリンピックピックイヤー。町はこれからも二人を応援していきます！

感動を

ありがとう！



勢藤明美さん提供

FISワールドカップ女子スキージャンプは3月28日、ロシア・チャイコフスキー大会をもって今季の全日程を終了しました。

今シーズン、勢藤選手は自身最高位(2016・2017)には届かなかったものの、個人総合30位を獲得。高梨選手は今季3度の優勝で、自身が持つ男女通じての歴代優勝回数を60に伸ばし、個人総合2位を獲得。さらには、男女歴代最多の通算109度目の表彰台登壇という金字塔を打ち立てました。

また、2月に行われたノルディックスキー世界選手権では、勢藤選手が個人戦NHで22位と健闘し、高梨選手は同種目で銅メダル、個人戦LHで銀メダルを獲得。町民の皆さんに嬉しいニュースを届けていただきました。

新型コロナウイルスの影響によりシーズン前の調整が難しかったうえに、近年は海外勢の台頭も著しく、苦戦も強いられただかと思えますが、努力・挑戦を積みかさね、奮闘されるお二人の姿に町民も勇気づけられました。

高梨選手・勢藤選手、本当にお疲れさまでした。まずは遠征の疲れを癒し、来年2月に開催される北京オリンピック本番に向けてがんばってください。

※NH＝ノーマルヒル
※LH＝ラージヒル



中央保育所 4/1



のぞみ幼稚園 4/8

新たなスタート
がんばろう!



上川幼稚園 4/7



卒園、修了
おめでとう!



のぞみ幼稚園
3/25



カメラレポート

上川小学校 4/6



上川中学校 4/6



上川高等学校 4/8



上川幼稚園
3/25



中央保育所
3/27



背景画像～【元気だ会】
が制作した“元気”桜。
たいせつの絆ロビーに
咲いています。
絆の利用者と、中央保
育所の子どもたちにも塗
り絵にご協力いただきま
した。



地域貢献

ご奉仕に感謝申し上げます

3月6日および3月8日、町道南6条線、町道南9条線及び付近町道の排雪作業にご奉仕された笠間建築株式会社様と株式会社小椋組様に對し3月16日、佐藤町長より感謝状を贈呈いたしました。

今年2月の大雪の影響などで大変狭くなっていた道路は、見通しも良くなり、より安心・安全な通行ができるようになりました。

この度のご奉仕に心より感謝を申し上げます。



笠間建築株式会社様



株式会社小椋組様

新たな生活支援サービスに期待！ 日常のちょっとした困りごとをお手伝い

「NPO法人エールかみかわ」がスタート!!

この度、役場職員OBを中心にNPO法人「エールかみかわ」が設立されました。当NPOは、社会貢献・地域貢献を目的としており、お年寄りや障がいのある方が住み慣れた地域で安心して暮らせるよう、日常生活のちょっとした困りごとをお手伝いいたします。

詳しいサービス内容は以下のとおりです。

でひとり暮らしの方、または高齢者だけの世帯
 ◇障がい者だけの世帯
 ◇ひとり親世帯（母子または父子だけの世帯、18歳未満の子ども）

【サービス利用時間】
 ◇月曜日～金曜日 午前9時～午後5時
 （休み：年末年始・土曜日・日曜日・祝日）

※サービス内容、対象者につきましては、ご相談に応じてさせていただきます。
 ※お申込みをいただいた後日、NPO社員が訪問させていただきます。

【サービス内容】

ゴミ出し（日常・リサイクル）・電球の交換作業・簡易な家屋修繕・花植木の水やり・買い物代行・布団干し・行政サービス等の手続支援（簡単なもの）・その他要相談

【利用料】

30分毎 300円
 ※サービスに伴う材料等は実費負担してもらいます。

※募掃除、粗大ゴミ処分等、2人以上での支援可能なサービスは別料金で応じます。

【対象者】

◇町内在住の高齢者（65歳以上）



お申込み・お問い合わせ先

NPO法人エールかみかわ
 （事務所：新町295番地30）
 事務局：広野嘉行 籠味正樹
 ☎ 090-9493-1375
 メール yellkamikawa2021@gmail.com



ご寄付・寄贈
 ありがとうございます

- ▽柴山昌春さん
- ▽藤井いつ子さん
- ▽桜井美栄子さん
- ▽津田川清子さん

社会福祉協議会

- （上川町ふるさと応援寄付）
- 3月 2百34万5千円
- ▽穴沢 武さん（埼玉県）
- ▽松本孝夫さん（千葉県）
- ▽嵯峨野厚子さん（神奈川県）
- ▽櫻井政雄さん（岐阜県）
- ▽松浦則子さん（静岡県）
- ほか 142件

上川大雪酒造金賞受賞！

4月5日、札幌国税局が主催する新酒鑑評会において、上川大雪酒造(株)の緑丘蔵と碧雲蔵（帯広市）が純米酒の部で金賞を受賞しました。

同社は昨年には道産米吟醸酒の部で、一昨年には純米酒の部で金賞を受賞しており、3年連続の受賞と緑丘蔵・碧雲蔵のダブル受賞を喜びました。



| かみかわの人口（3月末現在） | |
|----------------|---------------|
| 男 | 1,583人（-18人） |
| 女 | 1,780人（-8人） |
| 計 | 3,363人（-26人） |
| 世帯数 | 1,953世帯（±0世帯） |
| （ ）内は前月との比較です | |

東雲駅の看板を郷土資料館に移動

3月13日のダイヤ改正により、廃駅となった東雲駅の看板を貴重な資料として町郷土資料館に展示することとなりました。

昭和35年から約61年もの間、東雲地区の移動を支え、その役目を終えたことを記念してJR北海道旭川支所から譲り受けました。



～行政への要望・苦情などは、行政相談委員へ～

新行政相談委員に水野英修さんが就任

行政相談委員は、役場と皆さまのパイプ役です。年金、窓口サービス、登記、道路などの役場の仕事について、困りごとなどがありましたら、行政相談委員がご相談に応じています。

当町の水野英修さん（新町・妙岩寺住職）が令和3年4月1日付で、総務大臣から行政相談委員に委嘱されました。

相談は、無料・秘密厳守！お気軽にご相談ください。

前任の佐藤友則さん（南町）におかれましては、18年の長きにわたり、行政相談委員として地域を支えていただき、感謝申し上げます。

水野相談委員（☎2-1759）
 ※その他「行政苦情110番」（☎0570-090-110）もありますので、ぜひご活用ください。



行政相談委員
水野 英修さん





～無料送迎バスで行く**特定健診・がん検診**など～

日時 2日(水) 午前7時30分役場出発 場所 旭川がん検診センター
 申込 5月21日(金)までに保健福祉課健康増進グループ(☎2-4054)へ。

特定健診・健康診査

- <対象者>
- 20～39歳の町民
 - 40～74歳の上川町国保加入者
 - 40～74歳の方で上川町国保以外の被扶養者
 - 健康保険の種類にかかわらず20～39歳の方
 - 後期高齢者医療制度加入者
 - 20歳以上の生活保護世帯の方

肝炎ウィルス検査

<対象者> 20～74歳の未検査者

がん検診

- <項目・対象者>
- 胃バリウム検査又は胃カメラ検査：30歳以上
 - 大腸：30歳以上
 - 肺、ピロリ菌検査：40歳以上
 - 肺のヘリカルCT：50歳以上、40歳代のハイリスク者
 - 前立腺：50歳以上の男性
 - 子宮頸部：20歳以上の女性
 - HPV検査：子宮頸がん検診を受ける25～60歳の女性
 - 乳房：30歳以上の女性

～**1歳6ヵ月・3歳児健康診査**～ ※対象者へ個人通知します。

日時 23日(水) 場所 保健福祉センター
 受付 ☆1歳6ヵ月児⇒午後0時45分～1時 ★3歳児⇒午後1時30分～1時45分
 対象者 ☆1歳6ヵ月児⇒令和元年8月27日～12月23日生 ★3歳児⇒平成30年2月27日～6月23日生

北海道上川保健所 精神保健相談のご案内

上川保健所では、心の健康に関する困りごとを抱える方やご家族の方を対象に、精神科医師による健康相談を行っています。

こころの病気に関する情報紹介

- ◆ 退院したけれど、これからどうしたら良いだろう。
- ◆ 治療や日常生活について相談したい。

こころの悩みについて

- ◆ 統合失調症やうつ病などの精神的な病気かどうか知りたい。
- ◆ 高次脳機能障害(頭部外傷・脳血管疾患後の記憶障害等)で困っている。
- ◆ アルコールに関する問題で困っている。◆ 家族が部屋に閉じこもっている。
- ◆ 眠れない。◆ 物忘れがひどくなった。
- ◆ 子どもが過食・拒食している。◆ 受診させたいが、どうすればいいか など



★日 時

原則毎月第2水曜日 13:30～16:00のうち1時間程度
 令和3年度の相談日(日程は変わることがあります。詳しくは下記連絡先にお問い合わせください。)

| | | | | | |
|-------|------|------|------|-----|-------|
| 5/12 | 6/9 | 7/14 | 8/11 | 9/8 | 10/13 |
| 11/10 | 12/8 | 1/12 | 2/9 | 3/9 | |

★場 所

上川合同庁舎内 上川保健所

★担当医

上川保健所嘱託医 猪俣光孝医師(医療法人社団旭川圭泉会病院副院長)

★対 象

上川保健所管内(幌加内町、鷹栖町、東神楽町、当麻町、比布町、愛別町、上川町、東川町、美瑛町)のご本人と家族。

★その他

予約が必要です。相談日の2日前(その週の月曜日)までにご連絡ください。料金は無料です。

【連絡先】上川保健所健康推進課 健康支援係

〒079-8610 旭川市永山6条19丁目1-1 上川合同庁舎1階 ☎0166-46-5992(直通)



診察室より 142

院長 平野 嘉信

上川医療センター・つじ苑の平野です。日を追うごとに暖かくなり、雪も解け、桜の季節となりましたが、町民の皆さま、いかがお過ごしでしょうか？
 新型コロナウイルス感染症の全国的な流行はまだおさまらず、町民の皆さまも感染対策にご苦労が絶えないことと思います。医療センター・つじ苑においても、引き続き、地域の流行状況にあわせて感染対策を継続してまいります。ご不便をおかけすることもあるかと思いますが、町民の皆さまの健康を守るための医療機関を守ることも大事な役目だと思っております。ご理解、ご協力の程何とぞよろしくお願い申し上げます。

す。町民の皆さまも大変なことだと思いますが、町民の皆さまご自身と、家族をはじめ、周りの大事な人を守るために、マスクの着用、手指のアルコール消毒、三密回避などの感染対策を、引き続きよろしくお願い申し上げます。
 また、5月に入りましたら、新型コロナウイルス感染症を予防するためのワクチン接種が町民の皆さまに対して開始される見込みでございます。このワクチンは、発症を予防する効果、重症化を予防する効果が証明されており、もし、発症し、重症化すると、生命に関わる状態となる危険性が高いため、入院治療が必要な状態となります。そのため、重症化するリスクの高い高齢の方、基礎疾患をお持ちの方などから優先順位をつけて、ワクチン接種を計画しております。副反応も気になるところではありますが、現在、わかっている副反応に対して適切に対処できる様に準備を進めております。新型コロナウイルス感染症を抑え



込んでいくためには、集団免疫を獲得するためには、接種率を上げなくてはなりません。従いまして、ワクチン接種に對しまして、町民の皆さまのご理解とご協力をお願い申し上げます。お願ひする事が多く、誠に恐縮に存じますが、何とぞよろしくお願ひ申し上げます。
 以上、紙面の都合上、十分な説明はできませんでしたが、ご不明な点がございましたら、何なりとご相談ください。
 私たち家庭医は、皆さまの町のかかりつけ医です。お体の事で心配な事、不安な事がございますら、何なりとご相談いただけますと幸いです。

「きたよん通信」
上川中部基幹相談支援センターってなに？

平成26年4月に、障がいのある方や不安を抱えるお子さんなどが、地域で安心して暮らしていくために、あらゆる困りごとの相談に応じ、総合的なサポートをする機関として、当麻町・比布町・愛別町・上川町が共同で設置しました。

どんなことについているの？

- 障がいに関する相談(障がい種別、年代に関わらず、ご本人・ご家族・関係機関等からの相談に応じます)
- 障がい者虐待防止や成年後見制度等の権利擁護に関する研修や講演会
- 障がいへの理解啓発や出張講座の実施
- 手話奉仕員養成講座
- 地域生活支援拠点の支援
- 虐待防止の相談、通報の受付
- サービス等利用計画の作成

どんな相談ができるの？

- 子どものことで不安に思うことがある
- 福祉サービスを利用したい
- 将来の生活に不安を感じている など…

どのように相談したらよいですか？

センターへの来所やお電話での相談のほか、ご自宅へお伺いすることもできます。
 ファックス、メールでも受付しています。
 相談にかかる費用は無料です。
 お気軽に相談ください。

◎ 上川中部基幹相談支援センター
 〒078-1393 上川郡当麻町3条東2丁目11番1号
 (当麻町役場庁舎内)
 ☎0166-84-7111
 FAX 0166-84-7333
 ☒ Kitayon@potato.ne.jp
 虐待防止センター専用電話
 0166-84-7222
 (24時間対応)



3/22

旭川農高、北大 FSC と 3 者協定

3月22日北海道旭川農業高校（以下：旭川農高）において上川町、旭川農高および北海道大学北方生物圏フィールド科学センター森林圏ステーション北管理部（以下：北大 FSC）との地域包括連携協定式が行われ、佐藤町長、旭川農高（田村校長）、北大 FSC（吉田教授）そして、旭川農高森林科学科2年生（40名）が出席されました。

本協定は、平成30年度より実施中である「上川林業アップデート事業」に参加をしてきた3者がこれまで以上の連携をはかりながら、新たな人材の育成などをテーマとしています。



(株)コロンビアスポーツウェア ジャパンと包括連携協定

3/25

3月25日（木）上川町とアウトドアブランドの(株)コロンビアスポーツウェア ジャパン（代表取締役社長 ラッザリ・マッスイモ氏）が、地域活性化に関する包括連携協定の調印を取り交わしました。

今後コロンビア社とアウトドア体験コンテンツの開発など様々なプロジェクトを行い、上川町の魅力を国内外に発信していきます。



3/7

春の交通安全運動

4月7日から15日にかけて「春の交通安全運動」が行われました。運動の重点項目の1つとしては、子どもをはじめとする歩行者の安全確保が挙げられ、上川町内においては通学に使用する主要な交差点に交通指導員を配置し、子どもたちに対して安全に横断歩道を渡るよう指導していました。



自然の力強さを感じて

3月7日、上川町公民館・環境省上川自然保護官事務所主催の自然観察講座がニセイノシキオマップ滝で開かれました。講師に上川山岳会を招き、町民・関係者30名がスノーシューを装備し、完全氷結し青く輝く滝を見て大変感動していました。



弁当マラソン完走！

上川町職員労働組合主催の「お弁当マラソン」が3月26日に完走しました。新型コロナウイルス感染症拡大により影響を受けた町内飲食店を応援する企画で、週2回、水曜日と金曜日にお弁当などを注文し、昼休みや勤務終了後の時間に受け渡しを行いました。

この取り組みは2月から町職員を対象にスタート。趣旨に賛同いただいた社会福祉協議会職員も加わり、最終的な総額は107万3,080円となりました。

当初想定していた金額を大きく超える結果に、協力店からも感謝の声が届けられました。



3/24

社会貢献賞受賞

令和3年3月24日役場応接室にて、窪内福良氏の北海道社会貢献賞（野生鳥獣保護功労賞）の伝達式が行われました。

窪内氏は平成11年度から現在まで20年以上の長期に渡り、野生生物の生息状況の把握、狩猟者に対する指導・安全管理など鳥獣保護監視員として上川町内一円の巡視活動を務め、道の野生鳥獣保護に大きく貢献されました。



『絶景部門』層雲峡温泉が第3位

温泉総選挙2020 絶景部門にて、層雲峡温泉が全国の強豪がひしめく中、見事3位に輝きました。また『宿泊しなければ体験できないコンテンツ』として“奇跡のイルミネート”を開催し、誘客促進に努めたことが称され審査員特別賞を受賞しました。

今年は層雲峡命名100周年を迎えます。層雲峡温泉の歴史を振り返るとともに、さらなる発展のため新たな魅力を発信していきます。



3/23

みんなで学ぼう SNS の使い方

3月23日、いきいきセンターたいせつの絆で地域おこし協力隊の小山内力さんを講師に迎え、社会福祉協議会主催のオンラインコミュニケーション講座が開かれました。Line や Facebook など SNS の基本的な用途などを説明し、参加者は普段使っているスマートフォンや SNS について疑問を解消しました。今後は複数回に分けて講座を行い、受講者は最後に自宅から zoom を使用しながら講座を受講する予定です。



5月の上川町行事予定表

| | | | |
|---------|---|---------|--|
| 1日 (土) | ・層雲峡大雪山写真ミュージアムオープン(～10月31日) | 16日 (日) | |
| 2日 (日) | | 17日 (月) | ・パークゴルフ初心者講座9:00 ～栄町パークゴルフ場 パークゴルフ愛好会 |
| 3日 (月) | ・憲法記念日 | 18日 (火) | |
| 4日 (火) | ・みどりの日 | 19日 (水) | ・白寿大学授業「感染予防について」10:00 |
| 5日 (水) | ・こどもの日 | 20日 (木) | ・手づくりおもちゃ10:00 ～保健C【どんぐりっこ】 |
| 6日 (木) | | 21日 (金) | ・乳幼児健診受付13:00～15:00 ～保健C |
| 7日 (金) | ・保育所 徒歩遠足～上川公園 ・プラバン作り10:00 ～保健C【どんぐりっこ】 | 22日 (土) | ・名作おはなしカフェ10:00～上幼 |
| 8日 (土) | | 23日 (日) | |
| 9日 (日) | | 24日 (月) | ・パークゴルフ初心者講座9:00 ～栄町パークゴルフ場 パークゴルフ愛好会 |
| 10日 (月) | ・パークゴルフ初心者講座9:00 ～栄町パークゴルフ場 パークゴルフ愛好会 ・上中開校記念日 | 25日 (火) | ・旭ヶ丘スマイルフォト講座10:00 ～保健C【どんぐりっこ】 ・ブックスタート10:30～のぞみ ・体操遊び9:30～のぞみ |
| 11日 (火) | ・体育遊び9:30～のぞみ | 26日 (水) | ・つくって遊ぼう!「てくてく広場」 10:00～上幼 |
| 12日 (水) | ・親子うんどう教室「ティンクル体操」 10:00～上幼 アンパンマン教室10:00～のぞみ | 27日 (木) | ・特定健診・がん検診受付6:30～11:30 ～保健C |
| 13日 (木) | ・保育参観日① ・春の遠足9:30～のぞみ | 28日 (金) | |
| 14日 (金) | ・層雲峡パークゴルフ場オープン (～10月24日) ・保育参観日② ・北の森遊び10:00 ～保健C前【どんぐりっこ】 | 29日 (土) | |
| 15日 (土) | | 30日 (日) | |
| | | 31日 (月) | ・誕生会(大ゲーム大会)保育所 |

※記載のイベントは新型コロナウイルスの蔓延状況によって中止、または延期になる場合があります。略称

かみんぐ＝かみんぐホール 体育館＝総合体育館 保健C＝保健福祉センター 上小＝上川小学校
 上中＝上川中学校 上高＝上川高等学校 保育所＝上川中央保育所 上幼＝上川幼稚園
 のぞみ＝のぞみ幼稚園 どんぐりっこ＝子育て支援センター のびのび＝未就園児家庭教育学級
 社協＝上川町社会福祉協議会 農協＝上川中央農業協同組合上川支所 ヌクモ＝大雪かみかわ ヌクモ
 絆＝いきいきセンターたいせつの絆

