

わたしが
カミカワ
を選んだ理由。

■ 北海道上川町 移住ガイドブック

KAMI KAWA LIFE

カミカワ
ライフ

THIS IS WHAT YOU ARE LOOKING FOR.





北海道のほぼ真ん中、
自然豊かな
上川町へようこそ!

Welcome to KAMIKAWA

大雪山国立公園、そして層雲峡温泉を有し
多くの人々が行き交うウェルカムなまち、上川町。
上川町民は、新しい出会いを、今日も心待ちにしています。
移住先でなじめるだろうか？
誰もが抱える不安だけれど、大丈夫。
わたしたちと一緒にカミカワライフを楽しみませんか？

CONTENTS

CHAPTER.1 [暮らし]		CHAPTER.2 [仕事]		28	……… 地域を語る
02	……… 上川町の概要	10	……… 上川町らしMAP	16	……… 上川町の職業
04	……… 上川町の四季	12	……… 移住の手引きQ&A	18	……… 上川町で働く人たち
06	……… 上川町移住者の声			30	……… 365日、 大自然と遊ぼう。

Cover illustration: Momoko Nakamura / Composition & Text: Shoko Etchuya / Art Direction & Design: Rina Ito
Photos: Ezomaru Kinubari / Support: Kanako Ono

WHAT IS KAMIK AWA LIFE?

北海道の真ん中で暮らすって どういうこと?

大自然を満喫すること、
そして都市への便利なアクセスが叶うのは
上川町が北海道のほぼ中央部に
位置するからこそ。
町ならではの魅力をご紹介します!

Illustrations: Aki Ishibashi



POINT.1

旭川市まで車で約1時間!

主要都市へのアクセスも簡単

自然の中で暮らしながらも主要都市にアクセスしやすい立地が魅力のひとつ。日用品は町内で揃えることができますが、プラスで欲しいものがあるときは旭川市へ行くのもおすすめ。JR上川駅もあるので車が使えないときもご安心を。旭川市、旭川空港には車で1時間、札幌市には車で2時間半で到着できます。



POINT.3

アウトドアに絶好の環境

遊び尽くせないかも!?

“通年型山岳リゾートタウン”をコンセプトとしてまちづくりに注力している上川町では、大雪山や石狩川、大雪湖など、多様な自然の中でアウトドアを楽しめる要素が盛りだくさん。登山やキャンプはもちろん、溪流釣りやラフティング、冬はスノーシューハイクやスキーなどのウィンタースポーツを満喫できます。



町の基本情報

【面積】
1,049.47 km²

【人口】
3,295人
(令和3年度)

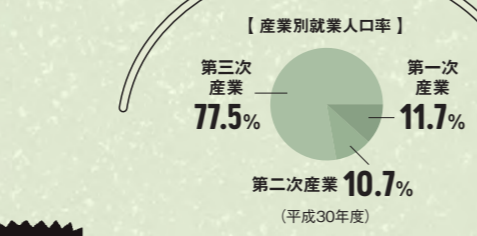

【平均土地価格】
10,400円/坪
(令和3年度)

【家賃相場】
1R~3LDK
35,000円
~58,000円
(令和3年度)

POINT.2

銭湯に行くような気軽さで
層雲峡温泉を満喫できます

「今日は温泉に入ってから帰ろうか」というフレーズ、町内では珍しくありません。層雲峡温泉は、道内でも有数の温泉郷。観光スポットでありながら、町民の癒しスポットでもあります。日帰り入浴に対応している温泉も多いので、気分に合わせて行く温泉を選ぶのもまた贅沢。仕事終わりの温泉は…最高の一言!



POINT.4

大雪山国立公園がすぐそこに!
まさに、自然と共に生きる町

実は、人が暮らしを営む層雲峡温泉街などのエリアも、大雪山国立公園の中にあり「あれ? いま国立公園の中にいるの?」と、その境目を判別するのが難しいほど、町全土が質の高い豊かな自然にあふれています。「素晴らしい自然がすぐそこにある」。これこそが、上川町がこれからも守り続けていく財産です。

**大自然と歩む上川町
だからこそできる暮らし**

大雪山のふもとにある上川町。アイヌ語で「カムイミシタラ(神々の遊ぶ庭)」と親しまれてきた大雪山国立公園の北方部に位置しており、暮らしの中にはいつも美しい自然の景色が広がっています。自然に癒されながら、のんびり過ごしたいとき。アウトドアで遊びたいとき。「よし、出かけるぞ!」と意気込む必要はありません。大雪山の絶景を眺めながら自宅の庭で気軽にバーベキューを楽しんだり、気晴らしに散歩へ行くように大雪山国立公園に出かけたり。気軽でなくとも日常に大自然が溶け込んでいるのは、上川町だからこそ。澄んだ空気、木花の香り、清涼感あふれる川のせせらぎ、大地の恩恵を受けて育つ新鮮な野菜

や穀物の味わい。洗練された自然の魅力を感じてみましょう。上川町は自然豊かな町であるとともに、層雲峡温泉を有する観光の町でもあります。常に外に開かれている環境だからこそ、時代の流れに柔軟に対応していく風土や、果敢に挑戦する姿勢、新たな仲間を温かく迎える雰囲気があります。大自然に囲まれながら、自分らしい暮らしを実現しませんか?

※各数値は、1991年から2020年までの30年間の平均値となっています。

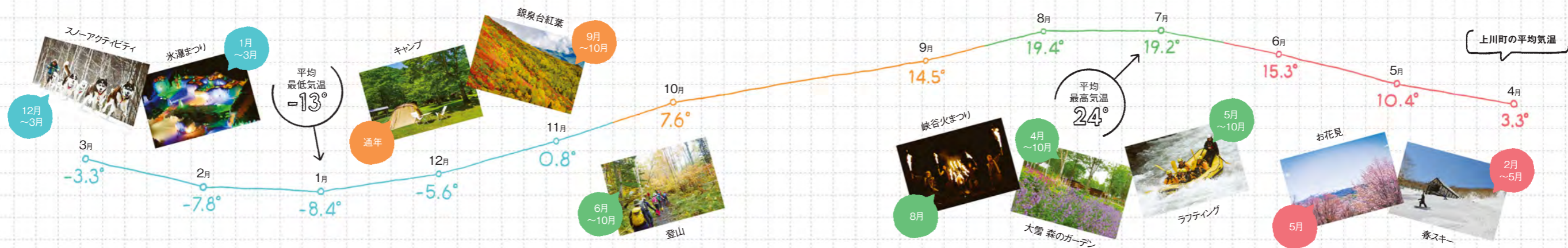

ダウンはフード付きがマスト!
スノーブーツも一足は用意を

WINTER



雪が降ったら傘はささずに、帽子やフードをかぶるのが道民スタイル。雪道は転びやすいので両手はできるだけ空けておきましょう。雪は室内に入って解けてしまう前にはらえばOK!

※手袋 モデル私物

美しい紅葉シーズンは
厚手のジャケットで出かけよう

AUTUMN



日本一紅葉が早いといわれる大雪山に多くの観光客が訪れるこの季節。黒岳や銀泉台、高原温泉などの紅葉の名所に気軽に足を運べるのも町民だからこそ。この時季の登山もおおすすめです。

※男性のスニーカー スタイル私物 / 女性のスニーカー モデル私物

日中はカラッとした暑さ。
夜は羽織りを忘れずに

SUMMER



思わず外に飛び出したいくなるような大自然の緑が広がる季節。30°を超える日もありますが、カラッとした気持ちのよい天候が続きます。夜は涼しくなるので薄手の羽織りを忘れずに。

※ピアス モデル私物

雪が解けたらダウンを脱ごう!
お花見はGWごろ

SPRING



雪が解けたらダウンはクリーニングへ。肌寒い日はジャケットを羽織りましょう。お花見シーズンは5月頃。町内では、エスポワールの鐘がある〈上川公園〉がお花見スポットです。

春夏秋冬で楽しめるアクティビティやイベント、季節ごとの服装や過ごし方について紹介します。

(寒い冬、どう過ごしているの?)

【衣装協力】



4 町内には無料のスキー場が

上川駅から車で約3分ほどの距離にある初心者向けの〈中山スキー場〉は使用料が無料。中・上級者の方は〈黒岳スキー場〉にも足を運んでみてください!

3 凍結に注意! 暖房は定期的にオン

氷点下に達する状態が続くと水道管が凍結しまうことも。定期的に暖房をつけて室温を保ちましょう。長期不在時は水抜きをして対策を。

2 朝は雪かきからスタート

夜に雪が降ったら、翌朝に雪かきするのが冬のルーティン。自宅の庭や、駐車スペースはこまめに雪かきを。市街地の道路は、適宜除雪・排雪されます。

1 初雪は10月! 根雪は11月末ごろ

しんと降り積もる雪をいやというほど楽しめます。終盤は雪解けが待ち遠しくなりますが、いざ解け始めると名残惜しくなるのが不思議なところ。

ダイナミックな上川町の四季を楽しみましょう

雪解けの音が聞こえ始めると春の到来を感じ、芽吹く緑が眩しい春。あたり一面に緑が生い茂る夏。秋には山々がみえるみる紅葉したり、冬には1日でこんもりと雪が積もったりと、目まぐるしく景色を変えていく自然の力には、長く暮らしている町民をも圧倒する魅力があります。自然を楽しむ方法はアウトドアだけではなくありません。日々移ろいゆく美しい自然を感じ、新しい季節を待ちわびるのも町民が大切にしている楽しみのひとつです。

季節の移り変わりを楽しむためには、気温や場所に合わせた服装や対策をとることも重要なポイント。雪国暮らしが初めてのの方は、冬の過ごし方について事前に知っておくと安心です。暮らしのことでも困りの際は、役場に相談するのもよし、近所の住人に尋ねてみるのもひとつの手。季節ごとの登山ルートや自然の楽しみ方を知りたいときは〈大雪山国立公園層雲峡ビジターセンター〉へ伺うのもおすすめです。上川町の自然の四季を思う存分堪能しましょう!

“おかえり”と迎えてくれる温もりがある町

[梶 日菜子さん]



PROFILE
梶 日菜子さん
 ・移住年 2021年
 ・出身地 埼玉県
 ・移住前の居住地 同上
 ・ご職業 PORTOスタッフ(EFC.inc)
 ・上川町の好きなお店
 主要都市への距離がちょうどいいところ

「最初は、友人が上川町に移住したと知って遊びに行ったんです。その時は、友人や友人の周りのみなさんとご飯を食べたり、観光地を巡ったり、本当にのんびり過ごしました。北海道には以前に何度か訪れていて、都会とは違う雑踏のない穏やかな自然が広がっているところに魅力を感じてはいたけれど、何よりこの町の人たちの、程よい距離感ですごく居心地が良くて。気づいた時には『通ってる！』って言われるくらい頻りに訪れるようになっていました。遊びに行くと、町のみなさんが『いらっしゃい』じゃなくて、『おかえり！』って迎えてくれるんです。“外からきたお客さん”としてではなく、“仲間”として受け入れてくれる温かさがうれしかった。だから私も、上川町に“遊びに行こう”ではなくて“帰ろう”と自然に思うようになりました。」

もし移住したばかりで、頼る人がいなかったり不安なことがあったりしたら、勇気を出してまずは一歩、家から出てみて欲しい。私がいま働いている〈PORTO〉という交流スペースに来ていただくのもおすすめです。(PORTO)には町内外、年齢問わずいろんな方が訪れるので『どこから来たの?』なんて会話で盛り上がることも多くて。私は雪国で暮らすのが初めてだったので、移住した当時は雪かきやタイヤ交換など不安なこともありましたが、みなさんに助けをもらいながら、乗り越えることができました。自然を相手にする仕事が多いのでシーズンごとに住人の出入りが多いことも、上川町が外から来る人たちに対してウェルカムな理由のひとつかもしれません。今年はどうな人が来るんだろう、と私も楽しみにしています！」

🕒 日菜子さんのとある1日

8:00	起床
9:30	出勤
18:30	帰宅
19:00	友人の家でご飯を食べる
21:00	入浴
21:30	映画鑑賞
23:30	就寝

仲間がたくさんいるよ!



出身地に関係なく仲良くなれるのが上川町のいいところ。時間が合えば一緒にご飯を食べたりアウトドアをしたり、気軽に集まれる環境があります。

PORTOで働いています!



町内外問わずウェルカムな交流&ワークスペース (PORTO)。ワークショップやPOPUP、写真展などのイベントが開催されることも。

子育てはみんなで支え合う文化があります

[明石 有祐さん、愛さん]



PROFILE
明石 有祐さん Uターン
 ・移住年 2005年
 ・出身地 北海道 上川町
 ・移住前の居住地 北海道札幌市
 ・ご職業 飲食店経営(喰い処 あかし)
 ・上川町の好きなお店 住み慣れていて安心できるところ

PROFILE
明石 愛さん
 ・移住年 2006年
 ・出身地 北海道 釧路市
 ・移住前の居住地 北海道札幌市
 ・ご職業 飲食店経営(喰い処 あかし)
 ・上川町の好きなお店 町民がフレンドリーで温かいところ、おいしいラーメンが食べられるところ

「保育所、小学校、中学校に通う3人の娘がいますが、どの世代のお父さん、お母さんも自分の子どもだけではなくて他の子どもたちもまとめて遊びに連れて行くような面倒見の良さがあると思います。共働きが多い時代ですから、助け合いながら子育てをしていますね。親御さんが仕事で日中出かけられない同級生の子がいたらうちで遊んでもらったり、夜は僕たちが仕事で動けないことも多いので同級生のお母さんが自分の子どもと一緒に娘を塾に連れて行ってくれたり。いろんな人が、お父さん、お母さんみたいな存在。親や先生ではなくても子どもが間違っことをしたときは、そばにいる大人が我が子のように叱ってくれる。学校の外でも学ぶ場所がたくさんあるという環境は、僕が子どもの時から変わらない町の良さだと感じています」(有祐さん)

「結婚を機に移住した当時は、友人ができるか不安でした。けれど、子どもが保育所に通うことをきっかけにママ友ができて。人口が多いと進学のタイミングで離れてしまうこともあるけれど、上川町は大きい町ではないので、ずっとみんな一丸となって子育てをしていく感覚。だからこそ、絆ができて困ったときは気軽に相談しあったり、休日もみんなで遊びに出かけたりしますね。『かぼちゃあるから持ってきな!』って分けてくれたり(笑)。友人でもあり、家族のような存在です。子どもの医療費が無料*などところや、生徒数が多くないからこそ子どものペースに合わせて勉強を教えてくれるところも魅力的。水がおいしいから浄水器もいらなし、小さいうちから行ける中山スキー場もすぐそこにある。子育てに恵まれている環境だなと思っています」(愛さん)

*18歳の3月31日まで対象

🕒 有祐さんのとある1日

6:00	起床
8:00	出勤
21:00	帰宅
21:30	入浴
22:00	TVゲーム、お酒を飲む
23:00	就寝

🕒 愛さんのとある1日

6:00	起床
9:00	出勤
16:00	帰宅
18:00	家族でご飯を食べる
21:00	入浴
23:00	就寝

家族でも来店しやすい喰い処あかし



ヌクモは子どもの遊び場!



ご家族で経営される〈喰い処 あかし〉は広い店内で個室もあるのでファミリー層にも大人気。ご飯メニューはもちろろん、居酒屋メニューもあります。

子どもが思いっきり走り回ることができるフリースペースや遊びながら学べるプログラミング体験ができる〈ヌクモ〉は、上川駅から車で10分の距離。

上川町移住者の声

町の雰囲気やどのような暮らしをしているのかについて、移住したみなさんにインタビューしました!

上川町に移住して、大正解でした

[木村 一夫さん、みどりさん]



木村 一夫さん
 ・移住年 2014年
 ・出身地 北海道当別町
 ・移住前の居住地 同上
 ・ご職業 農家(木村ファーム)
 ・上川町の好きなおところ 町内のサークル活動や公共施設が充実しているところ

PROFILE
木村 みどりさん
 ・移住年 2014年
 ・出身地 北海道当別町
 ・移住前の居住地 北海道当別町
 ・ご職業 喫茶店経営(だいせつ倶楽部)
 ・上川町の好きなおところ 山に囲まれているところ

手軽に行けるフィールドが国立公園ってスゴイ!

[小野 直斗さん、加奈子さん]



PROFILE
小野 直斗さん
 ・移住年 2018年
 ・出身地 北海道士別市
 ・移住前の居住地 北海道札幌市
 ・ご職業 蔵人(上川大雪酒造)
 ・上川町の好きなおところ 1年を通して様々な外遊びの趣味を気軽に楽しめる環境があるところ

PROFILE
小野 加奈子さん
 ・移住年 2019年
 ・出身地 北海道札幌市
 ・移住前の居住地 同上
 ・ご職業 移住コンシェルジュ
 ・上川町の好きなおところ あたたかい町民気質と生活の中に大自然があるところ

「上川町は自然環境が素晴らしい。真冬は続くけれど、雪がふわふわと軽いので、雪国の中でも暮らしやすいです。移住前は、他の市町村の役場職員として働いていました。頭を動かす仕事だったので『せめて自分が食べるものは、自分の手で作ってみたい』と思い立って、移住してから農業に挑戦しました。今では、トマトやキュウリ、アスパラなど26種類の作物を育てています。ふたりで経営している喫茶店を出すメニューの食材に使いながら、余った分は店の前で袋売りにしていますよ。うれしいことにほとんどが完売。トマトは1袋に4つ入れているけれど『20袋ください!』なんてお声がけいただくこともある。これも農業の技術を高めるために、役場が3年間、ステップアップをサポートしてくれたおかげ。感謝しています」(一夫さん)

「山の近くで暮らす生活に憧れて、上川町に移住しました。土地を買ったけれど、年金の給付までにはまだまだ時間があるよねって話して、ふたりで喫茶店を始めたんです。背水の陣だと思って(笑)。私、コーヒーも入れたことがなかったんですよ! 無謀ですね。けれど、不思議と失敗するとは思わなかった。店内はほとんどふたりで改装しました。上川町には、世代を問わずいきいきと暮らしている方が多いと思います。ひとりでコーヒーを飲みに来てくださる同世代の方もいて、自立してる人が多いなって。上川町に来たことは、私たちにとっては大正解。息を吸うたび、きもちがいい。雨が降ったら山並みに雲がたなびく“層雲”を眺めることもできます。山に囲まれていると安心感がある。きっと、私は山派なのかもしれませんね」(みどりさん)

「移住する前から僕たちはアウトドアが大好きで、今もふたりで出かけるときに真っ先に思い浮かぶのは登山やキャンプ。カヌーや山菜採りに出かけることもあります。一番心に残っているのは黒岳の山頂でテント泊をしたこと。満天の星空でした。その時期は層雲峡温泉で峡谷火まつりが行われていて、谷底から火花が打ち上がっているのを山頂から見下ろすことができたんです。あの景色は忘れられないですね。綺麗でした。次の日はお互い仕事があったので、1泊したあとは早朝に急いで下山しましたね。『仕事に間に合わないよ!』って言い合いながら(笑)。黒岳のテント泊は余裕を持って2連泊で楽しむのがおすすめですが、住んでいるからこそ、そんなちょっとした休日を使って素晴らしい体験ができるんですよ」(直斗さん)

「手軽に行けるフィールドが大雪山国立公園って、とても贅沢ですよ。観光だと、天気が悪い日にはどうしても諦めなければならぬことが出てきてしまうけれど、住んでいればまた次の機会があるから今日はやめようとか、予定にはなかったけれど天気が良いから行ってみようとか、そういう選択が気軽にできる。いろんな山や登山コースもあるので楽しみが尽きません。黒岳山頂からお鉢平(カルデラ)巡りをしたときも、まだ登っていない山を眺めながら、次はあの山に登ってみたいとか。しかも、上川町があるのは北海道のほぼ真ん中。自然豊かな北海道のあらゆるスポットにアクセスしやすいのも魅力のひとつですよ。上川町の大自然を楽しむことはもちろん、上川町から楽しめるいろんなアウトドアにも挑戦したいです!」(加奈子さん)

🕒 一夫さんのとある1日

4:00	起床
4:30	農作業
6:00	朝食、コーヒー休憩
7:00	農作業
10:00	出勤
15:00	農作業
19:00	夕飯、晩酌
21:00	就寝

🕒 みどりさんのとある1日

5:00	起床、コーヒーを飲む
6:00	朝食
7:00	出勤
17:00	食材の仕入れや店の庭の手入れ
18:00	帰宅
19:00	夕飯
21:00	就寝



2008年に開業した(だいせつ倶楽部)。「こんな素敵な喫茶店があるなんて!」と、きっとあなたも思うはず。移住後は、ぜひ訪ねてみてくださいね。



一夫さんが育てた旬の無農薬野菜を使って、みどりさんが調理した喫茶店のランチメニューは、ボリューム満点。自家製のケーキやパフェもあります。

🕒 直斗さんのとある1日

6:00	起床
7:00	畑仕事(家庭菜園)
8:00	出勤
17:00	帰宅
18:00	畑仕事(家庭菜園)
19:00	夕飯
22:00	就寝

🕒 加奈子さんのとある1日

6:00	起床
6:30	登山へ出発
15:00	下山
16:00	層雲峡温泉で休憩
18:00	友人たちと庭でBBQ
22:00	就寝



今日の夕飯に使おうと



秋は紅葉がきれい!



上川町くらしMAP

生活に便利な施設は町の中心部にコンパクトにまとまり、郊外へ飛び出せば大自然を楽しむ要素がズラリ。町民も利用する暮らしのスポットをピックアップしました!

Illustrations: Aki Ishibashi

- | | | | | | |
|---|---|---|---|---|---|
| <p>公共施設</p> <ul style="list-style-type: none"> ① かみんぐホール ② いきいきセンター たいせつの絆 ③ 総合体育館 ④ 保健福祉センター <p>教育機関</p> <ul style="list-style-type: none"> ⑤ 上川幼稚園 ⑥ 上川のぞみ幼稚園 | <ul style="list-style-type: none"> ⑦ 上川町立中央保育所 ⑧ 上川小学校 ⑨ 上川中学校 ⑩ 北海道立 上川高等学校 ⑪ PORTO (ポルト) <p>医療機関・薬局</p> <ul style="list-style-type: none"> ⑫ 国民健康保険 上川医療センター | <p>金融機関</p> <ul style="list-style-type: none"> ⑬ センター薬局 ⑭ マツナガ薬局 ⑮ さだおか歯科 <p>コミュニティスペース</p> <ul style="list-style-type: none"> ⑯ PORTO (ポルト) <p>スーパー・コンビニ</p> <ul style="list-style-type: none"> ⑰ Da* マルシェ | <p>飲食店</p> <ul style="list-style-type: none"> ⑱ セブンイレブン ⑲ セイコーマート ⑳ ふくる ㉑ 居酒屋いこい ㉒ ともちゃん食堂 ㉓ 日本料理白扇 ㉔ スナック男 ㉕ 珈琲屋棕 | <p>薬品店</p> <ul style="list-style-type: none"> ㉖ マチガイネット エゾスペース <p>菓子店</p> <ul style="list-style-type: none"> ㉗ ひめや製パン菓子舗 <p>ラーメン店</p> <ul style="list-style-type: none"> ㉘ あさひ総本店 ㉙ お食事処さつき ㉚ きよし食堂 ㉛ 喰い処あかし | <p>観光スポット</p> <ul style="list-style-type: none"> ㉜ 二代目鉄人たかはし ㉝ みぞラーメンのよし乃 上川店 ㉞ 大上川神社 ㉟ 上川大雪酒造 ㊱ 上川ファミリー オートキャンプ場 ㊲ パワーフィールド 釣り堀 あかし |
|---|---|---|---|---|---|

0 100m

■ 移住の手引きQ&A
 移住を検討する際に知っておきたい、いろいろなこと。押さえておく
 と役立つポイントについて、移住コンシェルジュが回答します！

A

Q.3 町の制度について教えてください。

上川町独自の制度もたくさんあります！

豊かな暮らしをサポートする制度が、上川町にはいっぱい。
 人口が少ない町だからこそ、町全体が町民ひとりひとりのニーズと向き合い、細やかで親身な支援に努めています。
 各制度の詳細については、お問い合わせください。

子育て

地域全体が連携しながら子育てに関わり、子どもたちの
 健やかな成長を見守る活動に注力しています。

- **出産祝い** **町独自!**
 子どもの出産をお祝いするとともに、健やかな成長を願う第3子以降の新生児を出産した際に祝金を、対象児1人につき10万円を贈ります。
- **出産祝品** **町独自!**
 心身ともに健やかな成長と幸せな人生を送れることを願い出産祝品を贈ります。
- **乳幼児検診** **町独自!**
 3～4ヵ月児、6～7ヵ月児、9～10ヵ月児、12～13ヵ月児を対象に検診を実施します。
- **1歳6ヵ月児・3歳児検診** **町独自!**
 1歳6ヵ月児、3歳児を対象に検診を実施します。
- **上川町地域子育て支援センター**
「どんぐりっこルーム」 **町独自!**
 子育て家庭に対する育児不安等についての相談指導、子育てサークル等の育成や支援などに関する事業を行います。



「出産祝品」



「どんぐりっこルーム」

医療・介護

健やかな生活を守る安心・安全な医療サービスや、交流
 機会を創出する介護・福祉サービスを提供しています。

- **医療保険機関**
 [総合病院] 国民健康保険上川医療センター
 多岐にわたる病気やけがに対応する「家庭医」が常駐。地域のかかりつけ医として町民の健康問題と向き合っています。
 [検診など] 保健福祉センター
 [歯科医院] 上川歯科医院、さだおか歯科医院
 [薬局] センター薬局上川店、マツナガ薬局
- **障害者支援サービス**
 ・重度心身障がい者医療費助成
 ・難病者支援金支給
 ・障がい者などの通所送迎車運行
 ・重度心身障がい者福祉タクシー料助成
 ・母子通園センター通園実通費助成
 ・福祉バス運行 など
- **高齢者福祉サービス**
 ・交通費助成
 ・ホームヘルパー派遣
 ・安否確認
 ・介護用品、介護手当の支給
 ・福祉灯油助成
 ・デイサービス
 ・除雪サービス
 ・長寿祝い金贈呈
 ・福祉バス運行
 ・ショートステイ
 ・屋根雪下ろし
 ・生命のバトン事業
 ・入浴施設利用
 ・外出支援
 ・給食サービス
 ・介護福祉施設利用 など
- **みらい検診** **町独自!**
 小学5年生・中学2年生を対象に無料で生活習慣病の予防検診を行なっています。
- **子ども医療費助成** **町独自!**
 町内にお住まいの世帯の子どもが病気やケガをしたときに安心して治療が受けられるように医療費を助成します。
- **まちなかサロン「きてみんか」** **町独自!**
 高齢者や障がい者、子育て中の町民の交流を目的とした誰もが自由に利用できるスペースです。



「国民健康保険上川医療センター」

教育

自然環境の中で豊かな感性を育むことを大切にしながら、
 少人数を活かした細やかな指導に努めています。

- **給食費無償化事業** **町独自!**
 安心して子どもを産み、育てやすい環境づくりを目的に小・中学校の給食費の負担を無償化しています。
- **修学旅行費用補助** **町独自!**
 修学旅行にかかる保護者負担費用の2分の1を補助しています。
- **中高生の国際交流事業** **町独自!**
 カナダアルバータ州ロッキーマウンテンハウス町との姉妹友好提携による、両町の中学生の相互交流及び高校生の派遣交流を行っています。
- **上川高等学校入学準備助成金** **町独自!**
 上川高等学校に入学する生徒1人につき10万円の助成を行います。



「上川小学校」



「上川中学校」

A

Q.4 移住はどのような手順で検討したら良いですか？

移住相談会や上川町にお越しください！

移住は、大きなライフイベント。だからこそ、ひとりで悩む必要はありません。
 不安なことは、相談しながらどんどん解消していきましょう。
 上川町は、定期的に移住相談会にも参加するなど、移住希望者へのフォローを行なっています。

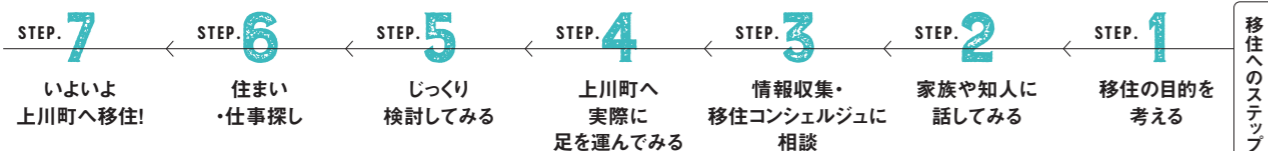

【お問い合わせ先】 上川町役場産業経済課 移住定住グループ ☎ 01658-7-7667(直通) ✉ teiju@town.hokkaido-kamikawa.lg.jp

A

Q.1 お金の使い方の変化をいまいちイメージできない…。 年収が下がっても生活していけるだろうか？

生活費をシミュレーションしてみましょう！

	現在	移住後	差額
1ヶ月間の生活費	191,460円	125,536円	-65,924円
1年間の生活費	2,297,520円	1,506,432円	-791,088円



関東住まい28歳 単身
 家賃84,000円の場合

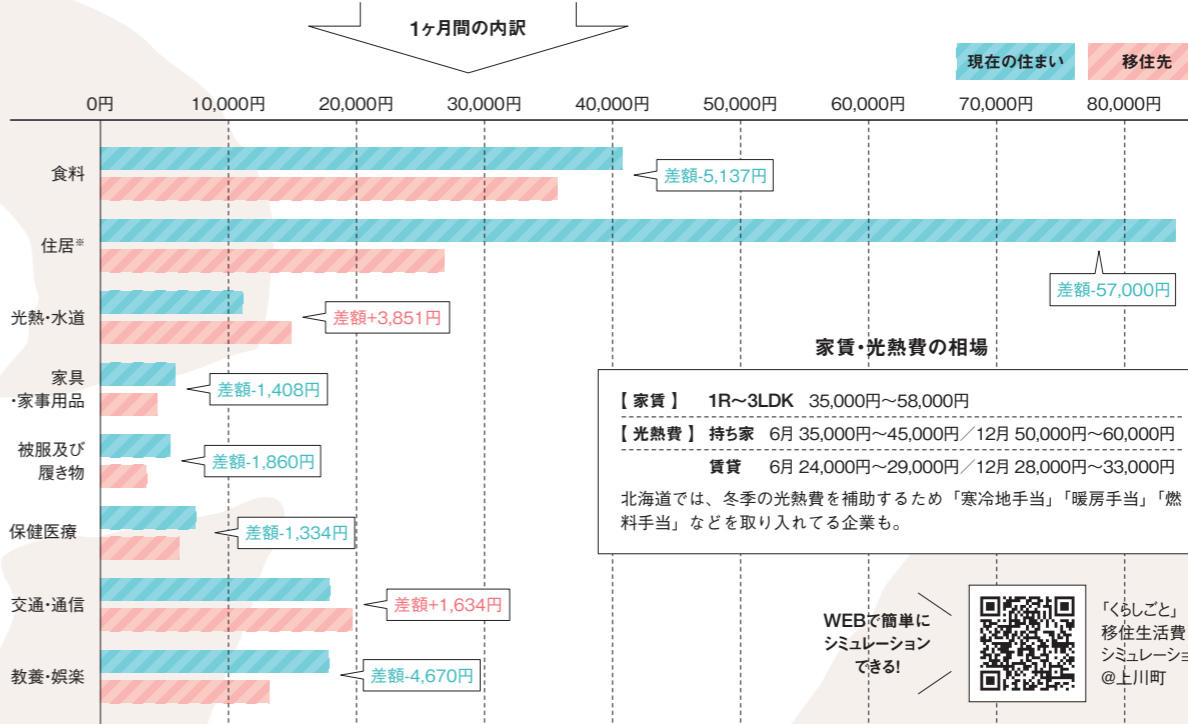

都市地域と比べて住居の家賃は大幅にダウンする傾向があり、ほとんどの賃貸が3LDKでも5万円台で暮らすことが可能です。冬季は暖房代がかかるので光熱費がアップする傾向に。子どもの有無でも金額変動があるので、生活費をイメージしたい方は、WEBでシミュレーションしてみましょう。
 ※民間住宅の例(40歳未満の家賃助成金制度有)

A

Q.2 雪国暮らしに必要なものは？

まずはこれを揃えましょう！

雪は怖がるものではなく、楽しむもの。必要なものを揃えて、準備しておけば心配ありません。
 過ごしているうちに「これがあるととっても便利かな？」というものは徐々に買い足していけばOK。
 まずは下記の5点を忘れずに揃えましょう。



- ダウンジャケット・スノーブーツ**
 紅葉が終わると、北海道はあっという間に冬景色へ。ダウンやブーツは冬が訪れる前に目星をつけて購入しておくで安心です。
- 冬タイヤ**
 初冬の雪が降ったり溶けたりする時期は、道路は滑りやすい状態になります。冬タイヤは早めに準備して取り替えましょう。
- 暖房(灯油ストーブ)**
 氷点下に達する時期が続く冬。人が滞在する部屋で暖房の取り付けがない場合は、別途でストーブを用意しましょう。
- 除雪機**
 一軒家の庭など、広いスペースを雪かきする場合は、除雪機を使うと負担が減ります。アパートなどの賃貸ではほとんど不要です。
- 雪かきスコップ**
 雪を一気に押し出せるスノーブレッシャーや、スノーダンプがおすすめ。車の中には小さいスノースコップを常備しましょう。

移住体験住宅で

ちょこっと、カミカワライフ。

上川町の暮らしを、体験してみたい！
そんなみなさんを対象に、移住体験住宅をご用意しています。
移住検討の際は、ぜひご利用ください。



JR上川町駅から
徒歩5分のアクセス！
町の中心部にあります

募集条件

- ・町外から上川町へ移住を希望または検討している方。
- ・転勤又は婚姻により移住する方でないこと。
- ・町内に両親または親族が在住しており、里帰りや旅行による目的ではないこと。
- ・住宅を利用する方全員が三親等以内の親族であること。
- ・暴力団員でないこと。

施設概要

住所：上川町南町239番
間取り・面積：木造平屋建て／1LDK／75.36平方メートル

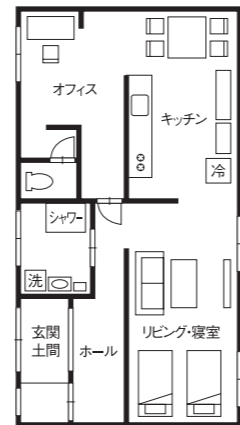

利用日数：7日間～1ヶ月
使用料：2,000円/1日
※光熱水費(電気料・上下水道・灯油代等)、NHK放送受信料、インターネット回線使用料を含む
設備：冷蔵庫、炊飯器、洗濯機、IHコンロ、オーブンレンジ、トースター、掃除機、ドライヤー、ストーブ、扇風機、食器類、調理器具、テレビなど
駐車場：あり
インターネット環境：あり
特記事項：住宅内禁煙／ペット不可

ご用意いただくもの

洗面具(歯ブラシ、タオル、石鹸、シャンプー等)および衛生用品(ティッシュペーパー、トイレトペーパー、台所洗剤、スポンジ等)の日常消耗品、寝具類(布団、毛布、タオルケット等)など
※上記の物品については、町内店舗で購入することができます。また、寝具類については、町内店舗にてレンタルが可能ですので、ご希望される方は事前にご連絡ください。

CHECK!

上川町役場の近くにあるので困ったときも安心

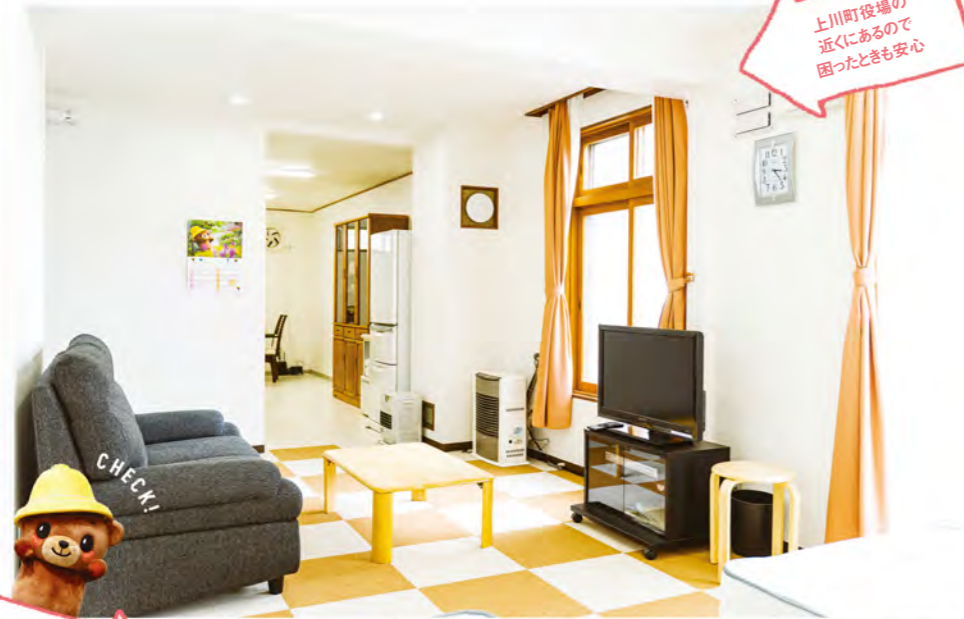

調理器具もあるので買い出し調理を体験できます!



快適スペースでゆったりとお過ごしください

応募ステップ

- 1 町のホームページより、予約申込書をご提出ください
- 2 町へお申し込み先
〒078-1753 北海道上川郡上川町南町180番地 上川町役場 産業経済課移住定住グループ 担当 宛
TEL 01658-7-7667(直通) / FAX 01658-2-1220 / メール teiju@kamikawacho.jp
- 3 ご利用可否の通知
- 4 利用開始日の14日前までに利用申請書と身分証明書を提出してください
- 5 利用許可証を交付
- 6 利用許可証及び印鑑(シャチハタ以外)をご持参いただき、上川町へお越しください!
- 7 利用契約書により契約を締結し、同日に住宅利用料を納付いただきます
- 8 オリエンテーション(町内のご案内など)

WELCOME!



かみつきー

A

Q.5 休日は何をしていますか?

町民にインタビューしました!

都会にあるようなテーマパークはないけれど、わたしたちには大自然というフィールドがあります。
四季の移り変わりを通して、いろんな遊びができるのが特長です。
自分にあった過ごし方を見つけてリフレッシュしましょう!

大雪山 黒岳が近くにあるので、
天気の良い日と思ったら
ハイキングや登山
へ行きますよ。
下山して昼過ぎから入る温泉は格別です!

夏場は、よく
自宅の庭でBBQしています!
仲間と焚火をしたり、ビールを飲んだり。
夜は涼しくて過ごしやすいので快適ですよ。

月に1~2回、**旭川市へ**
遊びに行きます。
普段は自然の中でのんびり暮らして、
気分転換したい時は都市へ遊びに行く。
ちょうど良いバランスです。

市街地から車で20分のところにある
(層雲峡オートキャンプ場)で、
友人とキャンプをします。
今ではギアを集めることも
趣味になっています。

ドライブへ行きます。
上川町は北海道の中央部にあるので、
道東や道南にも行きやすい。
函館市はちょっと遠いけど(笑)。
北海道、満喫し放題です。

冬は**スノーボード**
を満喫しています!
(黒岳スキー場)で滑ったあとは、
層雲峡でラーメンを食べ、
温泉に入って帰るのがお決まりコースです。

A

Q.6 庭で家庭菜園をしてみたいのですが…

ぜひチャレンジを!

一軒家をお持ちの方は、家の前に畑のスペースを確保して、家庭菜園を楽しんでいる方が多いです。
春に種を蒔けば、夏には収穫できます。
上川町は昼夜の寒暖差があるので、甘くておいしい野菜に育つはず!



初心者におすすめ



ソフトクリームも食べられます!

新鮮な野菜を買うこともできます
上川町には地産の野菜を販売している(朝もぎ市場 ふくる)があります。その日の朝に採れた新鮮な野菜をお得な値段で購入できますよ。

DATA
JA朝もぎ市場「ふくる」
北海道 上川郡 上川町 旭町25番地
4月下旬～6月中旬 9:00～15:00
6月中旬～10月下旬 9:00～17:00

A

Q.8 梅雨がないって本当ですか?

本当です!

北海道には、梅雨ならではのじめじめとした季節がありません。
台風が上陸することも比較的少なめ。
夏場はカラッとした天気が続くので、洗濯物は乾きやすいですよ。
湿度が低いので、
室内に干しても部屋干しの匂いがありません。

A

Q.7 山に囲まれているけれど、海鮮は食べられる?

海の幸を堪能できます!

スーパーでの購入はもちろん、
飲食店では海鮮料理も提供していますよ。
“海”の幸ではありませんが、
町内には山魚を釣って食べられる釣り堀もあります。
大雪山のきれいな水で育った山魚のおいしさも、ぜひ堪能くださいね!

他にもこんな職業があります!

- ☑卸売業 ☑美装業 ☑医療・福祉業
- ☑運輸業 ☑ガス供給業 ☑教育
- ☑電気設備 ☑金融業 ☑学習支援業
- ☑工事業 ☑保険業 ☑公務
- ☑石油販売業 ☑水道業 ...etc

観光・ツアー業



P21 P20

大自然を活かした体験型ツアーやイベントの企画、ロープウェイの運営、自然の魅力を伝える仕事など、ジャンルは多岐に渡ります。

KAMIKAWORK PRODUCER



ガーデナー



都市地域から移住して町おこしに携わる、地域おこし協力隊。好きなことを仕事にしたい、新しいことに挑戦したいという方は要チェック!

年間1,000種の花が咲き誇る(大雪 森のガーデン)の草花を丁寧に生育させながら、訪れた人々を魅了する景観を保つ仕事です。

酪農業

町内の酪農事業者は、「働きやすい職場」を掲げており、未経験者も多く就職するなど、受け入れ態勢が充実しています。



宿泊業



歴史ある層雲峡は、道内屈指の温泉街。温泉を楽しめるホテルや登山客が訪れるホステルで思い出に残るひとときを創りませんか?

リモートワーク



今の仕事を続けながら住んでみるのもひとつの選択肢。大自然の中でリフレッシュしながら仕事ができるので、新しいひらめきがあるかも?

P23

林業



木材資源を生産しながら森林を造り、護る仕事。上川町の土地は94%が森林で、その広大な自然が仕事のフィールドになります。

CHAPTER 2 仕事 Work Style

資源にあふれる町だからこそ働き方は無限大! 上川町で働く

海外からのお客様を含め、年間200万人が訪れる観光地、上川町。おもてなしの力で、町を盛り上げませんか?



販売業

P22

土木建設業



町内では、新しいビジネスの誕生が相次ぎ、ハード整備の需要が高まっています。感性を活かして町をデザインしませんか?

町民の憩いの場になるだけでなく観光客の利用も多いのが上川町の飲食店。高齢化に伴う継承のチャンスや新店舗の需要が眠っています。

飲食業

P26



っておもしろい。

移住という一大イベントの中での仕事探しは、今まで挑戦してみたかったことや好きだったことに向き合うチャンスかもしれません。上川町には多様な職業があるので自分自身の関心を大切に、ワクワクする選択を!

Illustrations: Momoko Nakamura

アウトドアレジャー



P27

大自然の中で遊ぶ楽しさを伝える仕事。石狩川でのラフティングツアーや大雪湖でのカヌー体験、犬ぞりなど、その方法の可能性は無限大!

上川町は、昼夜の寒暖差が大きいため、作物糖度が高く病害虫の発生も少ないグリーン農業の適地です。充実した支援制度もありますよ。



農業

P18

「町にある資源を、こんな風に活用すれば面白いかも!」そんな新しい発想をかたちにした事業がいま、上川町で誕生しています。



ローカルベニチャー

命が生まれ、育てることに “当たり前”はありません。

1 小さい頃から憧れだった酪農を仕事に。

「僕は三重県出身で、当時住んでいた家の近所に農業高校があったんです。小さい頃、そこで動物と触れ合う機会があって、漠然とそういう仕事もいいなと思っていました。北海道には牧場への転職を機に移住しましたが、それまでは埼玉県に住んでいて全く別の仕事をしていました。最後の転職になるだろうと思ったとき、当時のことを思い出して、憧れだった酪農を仕事にしよう。一大決心でした。大雪牧場は、完全週休2日制や年間休日100日を取り入れている、休みのない一次産業では珍しい法人。休日は存分にリフレッシュできると思います。ただ、酪農はのんびりしているイメージがあるかもしれないけれど、現実はずっと違うかもしれません。牛の都合を優先しなければならぬときがあるからです。例えば分娩もそう。けれど、毎日新しい命が生まれることは当たり前じゃない。当たり前にはならない。日々そういうシーンに出会えるというのは、すごく魅力的だと思います」



1) 質の高い哺乳管理とさらなる省力化のために導入した哺乳ロボット。2) 生まれたばかりの仔牛は意外と大きい! 3) 仔牛が哺乳口まで行くと自動的にロボットからミルクが出る仕組み。1日、1回ごとに飲める量を管理できるそう。4) 仔牛につける首輪でロボットが個体を認識し、哺乳状況がタブレットに届きます。5) 哺乳状況が一目瞭然。仔牛たちの健康状態を速やかにチェックできます。

2 未経験者も大歓迎。意見はどんどん欲しい!

「未経験の方には、みんなが作業した最終的な成果を目にすることができる搾乳から始めてもらいます。ある程度手順が決まっているので取り組みやすいんです。そこから、おいしい牛乳を絞るためにはどんなことをすれば良いのかを考えてもらいながら、餌づくりや繁殖、受精、分娩前後の管理などを担当してもらいます。酪農には、長い間伝わってきた業界ならではの習慣がありますが、それに囚われない未経験だからこそその視点で『もっとこうの方がいいんじゃないか?』という意見は、些細なことでもいので、積極的にどんどん欲しい! 定期的にみんなで意見を交換しあうミーティングも企画しています。職員のほとんどは、町外出身者。同じハイツに住んでいるので、心配ごとがあっても助け合える環境ができています。先日もみんなで鍋パーティーをしていたみたいです。そうやって親交を深めて、仕事でも良い連携が取れるといいなと思います!」



6) 牛を繋ぎず自由に歩き回れるフリーストール牛舎。総飼養牛は590頭。7) 巨大な7つのタンクには、牧草だけでは足りない栄養を補う大豆やとうもろこしなどの飼料がたんまり。

DATA
農事組合法人 大雪牧場
〒北海道 上川郡 上川町 白川325
☎ 226ha(総農地面積)
(放牧面積 26ha)
/ 草地面積 200ha
☎ 01658-2-3881
taisetsu-farm325.com

PROFILE
組長 五木田 威義さん
三重県出身。2010年に就業。趣味は音楽鑑賞。「これからはキャンプにも挑戦してみたいです!」



おいしい生乳と一緒につくりませんか?

Moooo

山の上にある涼しい牧草地帯は牛にとって好環境。大雪山系の良質な水を飲んですくすく育ちます。大雪牧場は年間約2,800tの生乳を出荷しています。

酪農業 大雪牧場

TAISETSU BOKUJO

牛も、職員も、どうしたらもっと気持ちよく過ごせるだろう? 日々模索する五木田さんの仕事に懸ける想いとは。

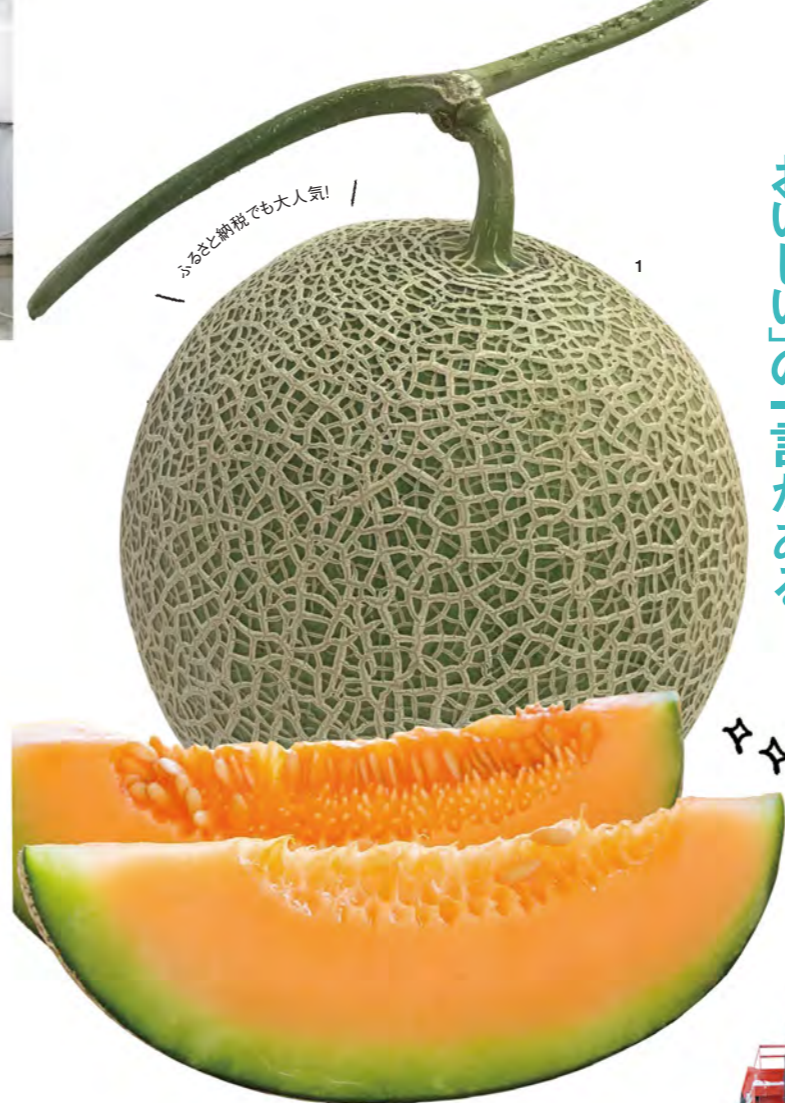

「おいしい」の一言がある! 新たな挑戦の先に

農業 岸田農園

KISHIDA NOEN

Uターン後、両親から継承し兄弟で経営するこの農園では、いつもワクワクするような試みを企んでいるとか。



1) ふるさと納税では売り切れ必至! 岸田農園の北海道メロン。2) 20棟中11棟のハウスを占める岸田農園の主力、もち米。残りの8棟はメロン、1棟はトマトや色とりどりのなすなど、多種多様な夏野菜を栽培。3) 澄川ビールと開発したメロンクラフトビールは、メロンの風味を感じるフルーティーな味わい。4) 農作業を支えるトラクター。

DATA
岸田農園株式会社
〒北海道 上川郡 上川町 字東雲1519-1
☎ 320,000㎡
※東京ドーム6.8個分
☎ 01658-2-2394
kishidanouen.jp

1 作物は子どもを育てるのと同じ。だから、楽しい!

「メロンは暖かい地域の作物なので、本来は寒い地域で育てるのに適してないですね。それでも、上川町は昼と夜で気温の寒暖差があるので甘みがしっかり出る。大雪山の伏流水もミネラルが豊富なので、作物を育てる上で魅力的です。農業は、作物の状態を見ながら状況に合わせて速やかな対策が必要になります。眠いから寝ていたら作物が焼けちゃう。『今日はやめよう』っていうのができないんですよ。1日もサボることはありません(笑)。子どもを育てるのと同じですね。だから農業は根気強い人が向いていると思う。それでも「やっているとよかった」と思う瞬間は、やっぱり『おいしかった!』という声を聞いたとき。僕たちが直売所と産地直送にこだわるのも、一番おいしい時期のメロンを食べてもらいたいからなんです。リピートしてもらえたときのよろこびは何にも代えがたいですね。気に入ってくれたんだな、もっとおいしいものを作ろう! って」(一希さん)

PROFILE
(右) 代表取締役 岸田 圭市さん
東京都からUターン。2016年に継承。趣味はドラクエオタク。「職業は勇者です!」

(左) 取締役 岸田 一希さん
千葉県からUターン。継承年は同上。趣味は旅行。休暇は圭市さんと交互に取るそう。



Aggressive Challenge
~Don't be afraid of chance~

2 面白そうと思ったらチャレンジ!

「Uターンして継ごうと思ったのは、「食」は絶対になくならない産業だから。最初は作業としてやっていたんだけど、だんだん面白くなってきたんです。作物の成長過程も土ひとつで違うし、同じ気候が続く年なんてない。何これめっちゃ面白い、奥が深いなって。でも、まだまだ町内の子どもたちはこんなに農業が盛んな地域ということを知らないんですよ。この面白味を知って欲しくて、自分たちの分だけ育てていたじゃがいも農地を拡張して、6種類のカラフルな芋を植えてじゃがいも掘り体験を開いたり、(ヌクモ)にもち米を渡してもちつき体験を開いてもらったり。食育を通して農業の面白さを伝えられたらいいなと思っています」(一希さん)

「同じことをやってもつまらない。最初は失敗もするけれど、致命傷にならなければ何度失敗してもいいと思っています。10個やったら1個成功すればそれで十分。新しいこと、面白そうなことにはどんどん挑戦していきたいですね」(圭市さん)

メロン栽培は、すべてが手作業。種は専用の台を使用して、ひとつずつピンセットで等間隔に植えていきます。田植えや芽かきなどは、シーズンスタッフに手伝ってもらうことも。



1 大雪山国立公園を楽しむ秘訣はここにあり。

「ビジターセンターには『登山コースでわからないことがあればこの人に聞けばいい』『山岳に生息する鳥や花について知りたかったらこの人!』、そんなスタッフが揃っています。私たちの役割は、大雪山国立公園の素晴らしさや安全な登山情報を伝えること。登山ルートをはじめ、花や紅葉などの季節に合わせた楽しみ方をご提案しています。海外から来たお客様には、留学経験を活かして英語でご案内することもありますね。登山前にご案内したお客様が、下山後に『とても素晴らしかったよ!』と感想を伝えてくれた時や、言葉が伝わらなくて困っていたお客様に『英語を話せる人がいてよかった』と言ってもらった時は、やりがいを感じます。わからないことは、その分野に詳しいスタッフに尋ねて、自分で調べて、実際に登って『教えてくれたスポット、すごく良かったよ』ってレスポンスしあったり。山に興味を持つすべての方に向けて、大雪山の素晴らしさを伝えていきたいです」



知れば知るほど自然はもって、面白〜!



1) まるで目の前に自然が広がっているような体験ができるVR。思わず手を伸ばしたくなるほどリアル! 2) 大雪山国立公園について学習できるシアター。3) 代表的な登山コースのガイドマップ。4) 層雲峡の峡谷美を象徴する柱状節理について学ぶならこちらへ。5) 柱状節理の模型。



施設の中には、7月上旬の雪渓が残る大雪山を表した大きな地形ジオラマが。主な山々や登山道、避難小屋、温泉などの景観ポイントボタンで検索できます。

大雪山国立公園 層雲峡 ビジターセンター

観光業 VISITOR CENTER

どうしてそんなに山について詳しいの? その答えは、ズバリ「山が好きだから!」

Photos(動物):Masayuki Kobayashi

2 移住したら山好きになってしまうかも。

「実は、移住した当時は山の知識がほとんどなかったんです。それまではスノーボードをするために登っていただけだったので、登山は“趣味”ではなかったんですね。けれど、子どもの夏休みの思い出に、家族全員で登山したのをきっかけにハマってしまっ。大雪山の黒岳には何度も登っていたので、求人募集があった時に“できるかもしれない”と思って転職しました。最近では1人でも登りに行きます。なかなか帰らないので、心配した家族から『今日どこにいるの?』って連絡が着て『今はお鉢平*を回ってます』って、『え、山ですか!?』『山です』みたいな(笑)。朝から登って、お鉢平をのんびり1周して夕方に降りたり。シーズン中は、月に2回は登りたいですね。最新の情報をお客様に伝えたい。天気が悪い日でも楽しめるようなスポットを見つけていきたいです。晴れの日も曇りの日も雨の日も、人間が創ろうとしても適わない素晴らしい自然の神秘を楽しんでいただきたいと思っています!」



PROFILE

高橋 広子さん
北海道札幌市出身。2018年に就業。登山はもちろんキャンプも趣味。ヨガの講師や公文かみか教室の先生を勤める一面も!

DATA

大雪山国立公園 層雲峡ビジターセンター
北海道 上川郡 上川町 層雲峡
01658-9-4400
sounkyovc.net



上川町で行われる4つの事業

1) 水力発電で100%賄われる大雪山登山温泉の運営。2) 層雲峡温泉から大雪山 黒岳5合目を結ぶロープウェイの運営。3) 黒岳の5合目から7号目を結ぶリフトの運営。スキー場のリフトとしても活躍! 4) 登山・トレッキングを中心としたツアー。

観光業 りんゆう観光 RINYU KANKOU

大雪山を楽しむ事業を運営する上で大切にしていることは? 植田社長、教えてください!

Photos(花):Miku Oumi

DATA

株式会社 りんゆう観光
[本社]
札幌市東区北9条東2丁目1番8号 [層雲峡事業所]
上川郡 上川町 層雲峡
01658-5-3031
rinyu.co.jp



5) 紅葉の時期は黒岳ロープウェイに乗るべし。6) 大雪山 黒岳の魅力を感じられるツアー。登山を目的とせず景観を楽しむフットパスは体力に自信のない方にもおすすめ。7) 社員の証! 共通のユニフォーム。

2 Daisetsuzan National Park として世界へ。

「大雪山は、懐が深い。初心者も上級者も楽しめる豊かなフィールドがある。先人たちが拓いた温泉があったり、車椅子でも黒岳中腹まで行けたり、大自然と人の暮らしが両立する国立公園は珍しいです。上川町の中でも大雪山に近いところで仕事をする私たちには、大雪山国立公園を“Daisetsuzan National Park”として世界に広めていく使命がある、と思っています。残念ながら世界の国立公園ランキングには、まだ日本の国立公園が出てきていない。けれど、私は大雪山には世界一の山岳景観と自然があると思っています。実体験と、鼻息も合わせて(笑)。ツアーリーダーとして国内外の自然を見てきましたが、それでもこの想いは変わらない。世界に開かれた国立公園になれば、上川町もさらに盛り上がるはず。この魅力を体感していただくために、今後も体験型のツアーを開催したり、ロープウェイや展望台デッキのように資源をうまく活用したりして、サービスに磨きをかけていきたいですね」



世界に誇れる大雪山だからこそ安全第一。



1 安心して大自然を堪能してもらいたい。

「層雲峡事業所は、大雪山が好き、黒岳が好き、山の近くで働きたいという方には、もってこいの場所かもしれません。この地で働く私たちが大切にしているのは、うまく自然と付き合うということ。事業所の主力業務でもあるロープウェイの運営は、安全第一。たくさんのお客様がいらっしゃる週末でも、強風で運休にすることもあります。『ちょっとくらい悪天候でもきつと乗ってくれるの!』って、もちろん思うんですよ(笑)。けれど、絶対に事故は起こせない。大自然の前では、人間の力はとても小さい。だから、相手の機嫌を見ながら軒先を借りる、という気持ちでいます。そういった判断は、現場にいる社員を信じて任せていますね。彼らが一番、大自然やお客様と向き合っていますから。ただ、今は社長として現場から離れていますが、お客様と接する肌感覚やお客様に近い感性は忘れたくない。だから実際に黒岳を歩いてみたり。時間の許す限りはフィールドにいたいと思います」

PROFILE

代表取締役 植田 拓史さん
北海道札幌市出身。2006年に就業。2016年に代表取締役就任。趣味はスキー、登山。「繁忙期は私もツアーに出ます!」



私たちが
紹介します!



(左) 地域活性化起業人 伊藤 理奈
東京都の企業からデザイナーとして上川町に向。出身も東京都で、初めての移住を経験中。
(右) 地域活性化起業人 越中谷 翔子
東京都の企業から編集・ディレクターとして上川町に向。札幌市出身。北の暮らしは10年ぶり。

TOKYO ↔ KAMIKAWA

リモート生活満喫中!

パソコンがあれば仕事ができる。
そんなみなさんに体験いただきたい
上川町でのリモートワーク。
職場や自宅もいけれど、
心地よい自然の中でのびのびと働いて
リフレッシュしませんか?

Photos:Tomo Hito

おすすめワーキングスポット 4選



SPOT. 2

おいしいコーヒーを
飲みながら
撮影の打ち合わせ!

Black Mountain Coffee

ブラックマウンテンコーヒー

作業がはかどること間違いなしの開放的な空間。壮大な峽谷美を窓越しに眺めながら、気持ちよく仕事ができます。電源や軽食もあり、あまりの快適さに気がついたら閉店時間だったなんてことも。

DATA 住 北海道上川郡上川町層雲峡温泉黒岳ロープウェイ駅舎3F
☎ 090-9438-1720 bmcc.official.ec



SPOT. 1

駅から徒歩3分!
電源もコピー機も
使えるのがうれしい

交流&コワーキングスペース PORTO

ポルト

市街地にありアクセス良好なコワーキングスペース。個人作業に集中するもよし、交流スペースとしての役割もあるので、打ち合わせや人とのつながりをつくるのにも良い環境です。

DATA 住 北海道上川郡上川町中央町563
earthfriendscamp.com/porto



SPOT. 4

かわいい
丸形コテージで、
楽しく作業できちゃう!

層雲峡オートキャンプ場

ソウウンキョウオートキャンプジョウ

コテージもあるので通年で利用できるキャンプ場。暖房がついているので冬でも安心です。いつもと違うロケーションで仕事仲間と過ごせば、新しいアイデアや発見があるかも。

DATA 住 北海道上川郡上川町清川
☎ 01658-5-3368(キャンプ場管理棟) activitykamikawa.jp



SPOT. 3

仕事が終わったら
露天風呂に入って
ほっと一息

ホテル大雪

ホテルタイセツ

3つの大浴場と2つの露天風呂が楽しめる道内随一のスポット。部屋はもちろんロビーにも作業スペースがあるのでメリハリをつけて仕事ができます。至福のひとつときで、やる気をチャージ!

DATA 住 北海道上川郡上川町字層雲峡
☎ 01658-5-3211(代表) hotel-taisetsu.com

まとめ

大自然がすぐそばに広がっているので、市街地と層雲峡の移動でさえも気分転換になります。季節の変化を体感できる暮らしの魅力です!

自然に囲まれていると思いがクリアになります。集中したい、リフレッシュしたい、といった目的に合わせて作業する場所を選ぶのがうれしいですよ!

上川町で
体験できる!



仕事も大切ですが、遊ぶことも忘れずに。自然と人の暮らしが密接する上川町だからこそ、午前仕事、午後はアウトドア、なんて楽しみ方も気軽にできちゃいます!



五角形を有する
家紋が自印!

1

1) 日本酒の味の特長を説明する豊川さん。
2) 町内にも工房をかまえる耐熱ガラスメーカー(HARIO)とコラボしたトクリがモチーフのアクセサリ。3) 酒蔵に隣接するモダンな雰囲気が漂う開放的なショップ。酒類以外にも、粕床や酒粕スイーツなども販売しています。

2

3

販売業

上川大雪酒造

KAMIKAWATAISETSU SHUZO

お土産に。宴会の席に。
町を元気にする日本酒の販売に携わる
マネージャーの豊川さんに伺いました!

1 日本酒が大好き。このおいしさを伝えたい!

「2017年に酒蔵ができると聞いて、もともと日本酒が好きだった私は『好きなものに携わって働ける、こんなチャンスは逃してはいけない!』と、思い切って転職しました。最初は知識もなかったけれど、働きながら製造スタッフに話を聞いて学び、現在は製品の管理や出荷業務の責任者として働いています。上川大雪酒造は、上川町を拠点に帯広市や函館市にも展開している他、グループ会社のオフィスが東京都や札幌市にもあります。だから、研修で他地域の仲間と交流したりスキルアップできたり、成長する機会が豊富。絞ったてのお酒を飲めるのも、酒蔵で働いている特権ですよ。さすがにグビグビ飲むわけにはいきませんが(笑)。口に含むだけでも出来立てのみずみずしい香りを感じることができて本当に幸せです。最近はいろんなお酒も出てきて“日本酒離れ”が業界の課題としてあるけれど、上川大雪酒造のお酒を通して日本酒のおいしさを伝えていきたいですね」

2 経営のヒントは“町の想い”から。

「水、米、麴。このシンプルな3つの原料の味がダイレクトに反映されるのが日本酒の面白いところ。上川大雪酒造の日本酒は、酒米の生産地や品種ごとにタンクを分けているので、味のバリエーションを楽しむことができます。9割以上の方が町外からのご来店で、東京都や沖縄県から足を運んでくださる方もいるんですよ。町内のコンビニやスーパーでも気軽に買い求めいただけますが、これは町内限定で販売している銘柄。地元の方の『自慢できる地酒を贈りたい』という想いに応えたいと思っています。『以前は持っていくお土産にも限りがあったけれど、今はこの日本酒があればいい』と言っていただけたときはうれしかったですね。私たちが大切にしているのは、町のためになるものをつくって、町をさらに元気にしていくという考え方。町に活気がなければ、良いものをつくっても経営は成り立たないからです。今後はグループ会社で町内の宿泊施設やチーズ工房も運営していく予定です!」

あつたらいいなを叶える
町から愛される酒蔵でありたい!

DATA

上川大雪酒造株式会社
住 北海道上川郡
上川町旭町25番地1
☎ 01658-7-7380
kamikawa-taisetsu.co.jp

PROFILE

マネージャー
豊川 陽子さん
北海道滝川市出身。2017年に就業。趣味はウィンドウショッピング。酒蔵にも、みんなにも愛される辛党!

上川町で
体験できる!



上川町 地域おこし協力隊

KAMIKAWORK

カミカワークプロデューサー

飲食店の開業やお土産の開発に興味がある方におすすめ!

〈ヌクモ〉内にあるカフェの運営に携わりながら、上川町の農産物などを活かしたカフェメニューやスイーツ、お土産の開発に取り組むプロデューサー。つくった商品は〈ヌクモ〉やイベントで販売することができるので、将来開業を目指す方は、協力隊任期のうちから町内に商品をPRしたり味のフィードバックを受けたりすることもできますよ。



小山内 カさん
北海道厚真町出身
2020年着任



小山内 沙紀さん
愛知県出身
2020年着任



淀 大祐さん
京都府出身
2019年着任

1)「コーヒーを焙煎したりベーグルを作ったりしています!」(淀さん) 2)「ソーセージづくりの技術を継承し飲食店を開業しました」(小山内ご夫婦)



PROUDER 4 「フード」プロデューサー

PROUDER 5 「アカデミック」プロデューサー

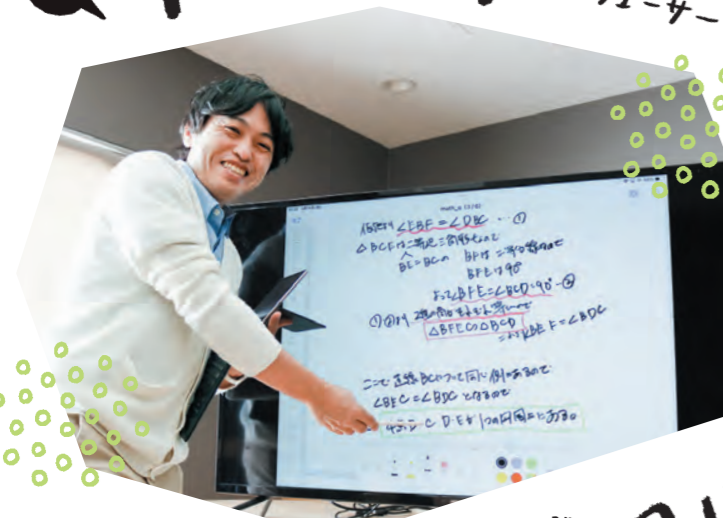

学ぶ楽しさを伝えたい!



松井 丈夫さん
北海道旭川市出身
2021年着任

「交流スペース〈PORTO〉で塾を開催するなど、町民の“こんな教育があったらな”の声をカタチにしています!」

上川町“だから”できる教育と一緒に考えませんか?

町の教育環境をより魅力的にするためにはどうすれば良いのか考え、構築を図るプロデューサー。教育に関する悩みをヒアリングするイベントや、学生の勉強会を開催する他、山岳フィールドを活かした体験型の自然教育や、町が姉妹都市提携を結ぶカナダとのオンライン交流イベントなど、その活躍の場は幅広く用意されています。

PROUDER 6 「クリエイティブ」プロデューサー

動画制作やSNS・メディア発信に仕事にしたい方はこちら!

取材したことを記事にしたり、オリジナリティあふれる動画を制作したり、クリエイティブの力で多くの人を動かすような上川町の魅力を発信するプロデューサー。SNSやYouTubeでの発信はもちろん、オンラインイベントの企画など、幅広い領域で活躍が期待されます。インフルエンサーやライターの方も大歓迎!

写真も撮ります!



カイルさん
台湾出身
2021年着任

「町の紅葉のPR動画や町内の企業・団体様のPR動画を制作して、YouTubeや町のSNSに投稿しています!」



PRODUCER

自分の「好き」を仕事にしよう。6つのプロデューサーで構成される町を盛り上げる「地域おこし協力隊」。彼らの活動の一部をご紹介します。

地域おこし協力隊とは?
都市地域から一定期間移住して、地場産品の開発・販売・PR等の地域おこし支援や、住民支援等の地域協力活動を行う制度です。

PROUDER 1 「アウトドア」プロデューサー



大自然で遊びましょう!



田崎 充彰さん
茨城県出身
2021年着任

「スノーシューで歩く水凩見学ツアーを開催するなど、大雪山近郊のアウトドアの魅力を発信しています!」

アウトドアが好き。アウトドアを仕事にしたい方、注目!

北海道最高峰の大雪山をはじめとする、町内のフィールドを活用したアウトドアプログラムの開発に携わるプロデューサー。〈層雲峡オートキャンプ場〉の運営管理をサポートしながら、グランピングプログラムやアドベンチャーツーリズムなど、上川町を舞台とした新たなアウトドアビジネスの開発に取り組んでいます。

未経験OK! 大切なのは、ものづくりが好きな気持ち。

耐熱ガラスメーカーのHARIOと町が提携した〈HARIO ランプワークファクトリー 上川〉を拠点に、ガラス製アクセサリーづくりやガラス細工の創作を行うプロデューサー。経験がなくてもゼロから技術を学べるのがうれしいポイント。その他にも木工など、あらゆるジャンルのクラフトに挑戦しています。

技術を磨く研修もあります!



網張 育美さん
北海道北見市出身
2019年着任



辻 沙智子さん
神奈川県出身
2021年着任

「制作したパーツが商品となって店頭で並ぶのはうれしい瞬間」(網張さん)「かみっきーのぬいぐるみ制作にも挑戦中!」(辻さん)

PROUDER 2 「クラフト」プロデューサー



PROUDER 3 「コミュニティ」プロデューサー



ヨガ講師としても活躍!



大角 武さん
東京都出身
2021年着任

「〈ヌクモ〉でプログラミング体験を提供する傍ら、ヨガ講師としてキャンプ場や高校でヨガレッスンも行っています」

人と人、人とコトを繋ぐきっかけを作ろう。

町民と移住希望者の交流イベントを企画して実施したり、〈ヌクモ〉での子ども向けデジタル体験プログラムの提供に携わったりなど、コミュニケーションをキーワードにさらなる町の活性化を目指すプロデューサー。ヨガレッスンの開催や上川アイヌ協会の事業支援など、興味のある分野に活躍の場を広げる協力隊もいます。

地域おこし協力隊 卒業生
ローカルベンチャー
EFC.INC
EARTH FRIENDS CAMP.INC

「自然の中で過ごすことは、人の暮らしを豊かにする」
その強い確信から、進む先。

ないものを見つめるより
あるもので、
いかに楽しむか。

【EFC.INCの主な事業】



外遊びのプロデュース

ローカルプロジェクト

アウトドアウェディング事業

“Being outdoor makes our lives better”
をスローガンに3つの事業を展開。「アウトドアの魅力は、再現性がないこと。同じ風は二度と吹かないし同じ天気はやってこない。アウトドアウェディングの魅力も、その瞬間、その場所にいた人しか体験できない特別感にあると思う」

DATA
株式会社 Earth Friends Camp
北海道 上川郡 上川町南町1058
earthfriendscamp.com

PROFILE
代表取締役 絹張 蝦夷丸さん
北海道 湧別町出身。2021年に起業。趣味は温泉と答えつつ「やってることが全部趣味みたいなものだからな…」とボツリ。



キヌバリコーヒー

メディアへの発信!

左)「キヌバリコーヒー」の焙煎士でもある絹張さん。「店舗を構えたいという目標があったので、協力隊のフードプロデューサーに着任して経験を積もうと思ったんです。着任中に「ヌクモ」のカフェの立ち上げに携われたことは本当に良い経験でした」右)町の魅力を発信する広報活動も。

【絹張さんの活動年表】

- 2014 札幌市でEFCを任意団体として発足。
- 2018 上川町へ移住。
- 2019 地域おこし協力隊に着任。フードプロデューサーとして「ヌクモ」のカフェを立ち上げる。
- 2021 EFCを法人化。
- 2022 地域おこし協力隊卒業。キヌバリコーヒーも開店へ!

1 豊かさは、自然と人、人と人をつなぐことから。

「アウトドアクラブを開いていた父の影響で、小さい頃から僕にとって“外遊び”は当たり前でした。ところが、地元を離れたとき、それは必ずしもみんなにとっての当たり前ではないことに気がついた。自然が身近にあるのに、外で遊ばないのは何故だろうと。もし、今までそういう機会がなかっただけなら、方法さえわかれば、誰もが外遊びを楽しめるはず。そういう機会を創りたくてEFCを立ち上げました。けれど、アウトドアのことだけで人とつながろうと思うと、すでに興味がある人としかつながれないというのが課題としてあって。だから、町の交流スペース「PORTO」の運営の話をしていただいたのは、うれしいタイミングでしたね。僕たちは、ひとりではなくてみんなで体験することに豊かさがあると思っています。実現したいことに協力しあえるコミュニティをつくれれば、町の暮らしはもっと楽しくなる。その中で僕たちも、アウトドアと暮らしの隙間を埋めていきたいですね」

2 真にアウトドアな町を目指して。

「都市にあって上川町にないものは確かにあるけれど、ないものについて考えることはポジティブじゃない。『今あるもので、いかに楽しむか』という考え方です。アウトドアも、持っている道具を駆使して、いかにこの状況を最大限楽しむかという遊び。どんなやり方でもOKで、答えがないのが面白い。ないものがあったら困らない。上川町の暮らしで困ることといえば、ガソリンスタンドが早い時間に閉まってしまうことくらいかな(笑)。いま、町は“通年型山岳リゾートタウン”をコンセプトにまちづくりを進めています。けれど、町に住む“みんな”がアウトドアの魅力に気づけていないと、このまちづくりは偽物になってしまう。だから、まずは暮らしのすぐそばにある自然や、アウトドアの魅力について、より多くの町民が享受していけるような提案をしていきたい。“真にアウトドアな町”に向けて、町の人みんなで一緒にやっていけるような働きかけができるといいなと思っています」

メニュー開発に一心不乱



上) 空いた時間があればメニュー開発に取り組む高橋さん。ラーメンはもちろん宴会メニューも展開し、町の飲食を支える頼もしい存在に。右) 辛味噌をブレンドした濃厚味噌が決め手の「熟成ヤミツキ味噌ら〜麺」は食べ盛りの層にも大人気。



地域おこし協力隊 卒業生

飲食業

二代目鉄人 たかはし

たかはし

HIDAIME TETSUJIN TAKAHASHI

毎日ワクワクしてるんです
移住してよかった!

後継者募集に手を挙げ
先代のラーメン屋を継いだ高橋さん。
現在に至る経緯とは?

1 競合店なのに、助け合う関係性にびっくり!

「移住前は、中華料理店や弁当屋で働いていました。いつか自分の店を持ちたいと思っていましたが、なかなか展望が掴めなくて。そんな時に“ラーメン店の後継者募集!”という上川町の新聞記事を見つけたんです。面白そうだなと。店主が後継者に求める条件や町のサポートも魅力だと感じて、3日間の体験ツアーに参加しました。麺上げの体験や町の施設を紹介してもらいましたが、なにより驚いたのは飲食店同士の連携。上川町にはラーメンで町おこしをしている「ラーメン日本一の会」というラーメン屋の集まりがあるのですが、最終日にその方々が食事を開いてくださって。みなさんにとって、僕もいずれは競合になるはずなのに『調理器具貸すよ!』とか『スープ取りにおいで』と親身な言葉ももらいました。心強かったですね。他の店同士も同じように助け合っているのが会話で伝わってきて、この町すごいなと。体験ツアーが終わってすぐに、移住して修行しよう決意しました」



ラーメン以外のメニューも豊富

1) 先代から受け継いだ「ごま味噌ラーメン」は、あっさりとした食べやすい味噌スープで、世代問わず人気の看板メニュー。2) 冬に温まって欲しいという想いから登場したクッパは、塩味の優しい味わい。3) ラーメンのお供には、ぜひ卵かけご飯を。餃子もあります!

DATA
二代目鉄人たかはし
北海道 上川郡 上川町中央町573
01658-7-7111
@tetsuzin_02

PROFILE
高橋圭介さん
北海道 旭川市出身。2020年に継承。趣味は温泉、銭湯、サウナ。「露天風呂やサウナでリフレッシュしています!」



「来店、お待ちしております!」

食卓を囲むこと以外にも
輪に入る方法はある

池 「上川町に移住して、打ち解けた瞬間って、どんなときだった？」
小 「みんなでご飯を食べたときですね。普段とはまた違う、リラックスクスした一面が見られたり」
清 「上川町の得意分野だもんね。みんなでご飯を食べるとか、お酒を飲むとか（笑）。コミュニケーションをとる、メインの戦場」
池 「わかる（笑）」
清 「だけど、そういうのは好きな人じゃないと続けられない。だから、社会教育を活用するのも、ひとつの手じゃないかなって」
清 「面白いね！」
池 「以前、僕が教育委員会に配属されていたとき、公民館講座の担当を任せられることがあったんだ。その一環で企画提案したプラモデル講座を開催したら、想定以上に人が集まってきて。そのうち、講座の枠を超えて、外に出て展示会を開いたりする新しいサークルができたんだよね。講座を通してひとつのコミュニティが生まれたときは、うれしかった」
清 「僕も、そういう集まりがある



夢中になれることをしているときに、一番輝けると思う。
—— 清光



お互いの挑戦を助け合えるような
関係性を増やしていきたい。
—— 絹張

していたよね」
清 「自由参加で、チラシやSNSで宣伝したら、たくさんの方が参加してくれました」
池 「今までの上川町にはないスタイルだなんて思ったんだよね。僕たちが講座を開くときは、必ず事前に募集をかけるから。自由に行って気軽に参加できるスタイルって、面白いなと思って。子どもから大人まで、大勢いたよね」
小 「人が来ないかもしれないねって話していたのに（笑）」
池 「フタを開けたら（笑）」
小 「最初は年齢ごとに分かれていたんですけど、いつの間にか誰も声はかけていないのに、年齢関係なく遊んでいて」
池 「それ、すごいね」
小 「子どもとおじいちゃんが一緒にボードゲームで対戦していたり。輪が広がる良いイベントになったよね」
清 「これからも人と人がつながるような、面白いイベントを企画していきたいですね」

って知ったときに、まだまだ知らないコミュニティがたくさんあるんだ！と思うって」
小 「小さな町だけど、いろんなコミュニティがあるよね」
清 「僕、飲み会のことしか知らなかったなって（笑）」
池 「飲み会以外でもフックになるものがあるんだぞっていうね」



上川町役場職員
池端 広大さん

上川町役場職員
清光 隆典さん

地域おこし協力隊卒業生
小野 加奈子さん

地域おこし協力隊卒業生
絹張 蝦夷丸さん

人が集う場所に
思い切って飛び込もう

との助け合いだったり、これだけの環境が整っているからこそ、子どもたちにはそこから興味のあることを見つけて、やりたいことに熱中してほしいなって。自分が夢中になれることをやっている時が、一番輝けると思うから」
清 「僕もそう思います。なんなら年齢も関係ないですよ」
池 「そうだね。誰でも、いつからでも学べるし、挑戦できる。上川町には、そういう環境が土地柄というか文化として、もともとあるのかもしれない」
清 「たしかに。挑戦している、かっこいいおじいちゃん、おばあちゃんにたくさん出会います！」
小 「みんないきいきしてるよね」
清 「挑戦したいことがあるけど、方法がわからないときに」「それ、できるよ！こうやったらいいんじゃない？」とか「一緒にやろうよ」って声をかけ合える関係性を大切にしていきたいですね」
池 「たしかに、たしかに」
清 「僕の知人も、町の子もたちと一緒にカレンダーを作りたいという話をしたら、地域おこし協力隊のひとりが「手伝います」って手を挙げて、実現したり。お互い



誰もが挑戦できる環境が、
上川町には根付いている。
—— 池端

の挑戦を助け合えるようなつながりが、これからも増えていくっていっている」
清 「挑戦といえは、池端さん、絹張くん、小野さんは上川高校の魅力化プロジェクトに取り組んでいるよね」
清 「上川高校をより盛り上げていきたい。ポスターをリニューアルしたり、今は協力隊のメンバーもさらに加わって、PR動画の制作をしたり」
小 「高校の先生たちと飲み会もしたよね（笑）。いろんなことを語り合いました。校長先生や、教頭先生も来てくださって」
清 「すごいね！」
池 「学校の授業も大切だけど、地域の人が関わることで得られる学びも大きな魅力になる、という話をしましたね」
小 「そのあと、教育関係者以外の人たちが上川町の教育について語り合う企画も、協力隊のひとりが開催していたよね」
清 「その時に『斜めの関係性が大事だね』という話が出て、本当



ほんの少しの積極性が、
輪の中に入る大きなカギ。
—— 小野

にその通りだなど」
小 「つまり親や学校の先生、以外の大人と子どもの関係のことだね。斜めの関係性にあたる大人が、社会とのつながりとか価値観の多様性を教えることができる、という話だった。自分の子どもとは斜めの関係にはなれないけど、他の人の子ともとは斜めの関係になれる。地域ぐるみでそういう関係性が築けるといいよね」
池 「最近、このプロジェクトを認知してくれる人が増えてきたような気がする。蒔いてきた種が今ちょうど芽になって、花、咲かせつつあるのかなって」
清 「じわじわですよ」
池 「じわじわだよ」
清 「すごいね！」

そもそも、子どもを親だけで育てるってこと自体、無理なんじゃないかって思うんです。どうにかして周りの大人と一緒に子どもを育てられるような環境を作ったほうがいい。本当は地域問わず、みんなそうしたほうが良いんじゃないかなって。だけど、上川町に来てからは、そんなに大変じゃないですね」
池 「そうだね。目の数と手の数は多いからね」
清 「付き合い方が全然変わって、かき（笑）。多く作りすぎたからちよとどうですかっていう関係性は、都会にはあまりないじゃない。それは本当に独特。ウエツトな人間関係の中で、育つ良さみたいなき」
清 「相乗り文化も田舎独特かも」
小 「ああ、そうかも」
清 「うちの娘も急にいなくなっちゃったと思ったら、知人の家族や他の子どもたちと一緒に出かけてるって知って、あつそうなの？ 行ったんだ！みたいな（笑）」
全 「あはは」
清 「僕、知らなかったみたいだね」
池 「あるよね」（笑）」



層雲峡
オートキャンプ場で
語りました！
TALK SPOT

PROFILE
絹張 蝦夷丸さん
地域おこし協力隊卒業生。札幌市から移住。現在はEFC、INC代表。一児の父。（スナック男）や《居酒屋いこい》がお気に入りの呑みスポット。
小野 加奈子さん
地域おこし協力隊卒業生。札幌市から移住。現在は、移住コンシェルジュ。お気に入りスポットは、エスポワールの鐘がある《上川公園》。
清光 隆典さん
上川町役場職員。情報防災室所属。上川町出身。札幌市からUターン。二児の父。お気に入りスポットは《大雪 森のガーデン》にある展望広場。
池端 広大さん
上川町役場職員。企画総務課所属。上川町生まれ、上川町育ち！ 二児の父。お気に入りスポットは《大雪山が眺望できる 《大雪高原旭ヶ丘》。

地域を語る井戸端CAMP

地域おこし協力隊卒業生 × 上川町役場職員

冬のキャンプ場。ストーブの前で身を寄せ合って語るのは、上川町の地域交流の前線で活躍してきた地域おこし協力隊の卒業生と、上川町役場職員の4人。

「上川町のコミュニケーションって、どんな感じ!?」笑顔あふれる、井戸端トークをご紹介します。

Photos:Seisyu Watanabe

上川町で
楽しく暮らす
ヒントを探る

365日、大自然と遊ぼう。

1日も見過ごすことができない美しい大自然の四季の中で
毎日を穏やかに、そして時にはアクティブに暮らませんか？



大雪
森のガーデン
1,000種の花が咲き誇る、見晴らしの良い富士のガーデン。季節ごとに表情を変える花や緑が織りなす美しい景色の中で、ゆったりとした時間をお楽しみください。



大函

巨大な岩壁が屏風のように正しく並び、美しい柱状節理を一望できるスポット。夏はラフティング、冬はスノーシュー・ハイクなどのアウトドアアクティビティを満喫できます。



赤岳 銀泉台

山の斜面が、赤、黄、緑色に染まる紅葉の名所。紅葉は町民が心待ちにする秋の風物詩のひとつ。日本一早いといわれている大雪山の紅葉は、9月中旬から見頃を迎えます。

大雪高原旭ヶ丘

大雪高原牛の放牧地で、雄大な大雪山を眺望できる景勝地。夜には満天の星空を360°見渡すことができ、冬は大雪原の中を駆けめぐる犬ぞりを体験できるフィールドに。



大雪山の
ふもとに位置する
上川町!



ACCESS ▶ 上川町へのアクセス

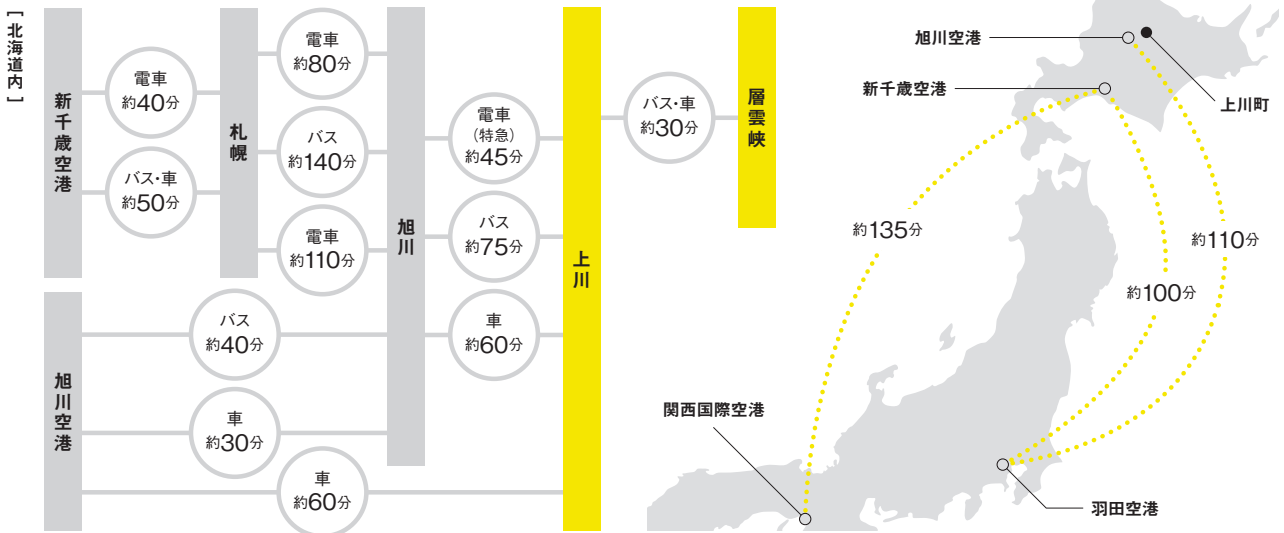

INFOMATION ▶ 移住に関するお問い合わせ

制作・発行



上川町役場

産業経済課 移住定住グループ

〒078-1753 北海道上川郡上川町南町180番地

TEL 01658-7-7667 FAX 01658-2-1220

✉ teiju@town.hokkaido-kamikawa.lg.jp

town.hokkaido-kamikawa.lg.jp

上川町役場
公式サイト



移住相談窓口

交流&ワークスペース

PORTO (ポルト)

〒078-1741

北海道上川郡上川町中央町563

✉ porto.kamikawa@gmail.com

earthfriendscamp.com/porto

PORTO
公式サイト



遊びに来て
ほわーる♪

上川町
マスコットキャラクター

かみつきー